

Hábitat Urbano,  
Cultura y Turismo

Dirección General de Medio Ambiente  
y Parques y Jardines  
Servicio Administrativo de Parques y Jardines

Sección	Contratación-Asuntos Generales
Negociado	Contratación
Dependencia	Pabellón Marroquí

Registro	26 de <u>Agosto</u> 2016
Salida	Libro ___ Nº <u>2154</u>

El Excmo. Sr. Alcalde, el Director General de Medio Ambiente, Parques y Jardines, con fecha 22 de agosto de 2016, se ha servido decretar lo siguiente:

**"ÚNICO.- Autorizar el apeo de un ejemplar de Olmo (*Ulmus pumila*) con id nº 52, situado en la calle San José de Calasanz (AP-334-2016). LESIONES GRAVES: Pudrición basal. ESTADO GENERAL: Decrépito. OBSERVACIONES: Se trata de un olmo que debido a antecedentes de rotura de ramas presenta actualmente una copa reducida y descompensada (sin cruz). A su vez presenta una oquedad en su base debido a procesos de pudrición. Ejemplar ubicado junto a la puerta de un colegio, por lo que se recomienda su apeo. Acceso con plataforma".**

Lo que notifico para su conocimiento y oportunos efectos.

Sevilla, 25 de agosto de 2016  
El Jefe del Servicio Administrativo de Parques y Jardines  
P.A.  
La Adjunta a la Jefatura del Servicio

Fdo.: Pilar Domínguez-Adame Lanuza



**LA JEFE DEL SERVICIO DE PARQUES Y JARDINES**

Avda. de Molini, 4. Pabellón Marroquí  
41012 Sevilla  
Teléfono 95 54 73232  
Fax 95 54 73242

**FICHA DE SOLICITUD APEO DE ARBOLADO VIARIO (Código AP-334/2016)**

1. **FECHA:** 22-07-16
2. **SITUACIÓN:** San José de Calasanz    Distrito: Triana
3. **ESPECIE:** *Ulmus pumila*
4. **P.C. (c.m.):** 81 **ALTURA (m):** 8 **ALCORQUE (m):** terrizo
5. **LATITUD DE ACERADO:** terrizo
6. **LESIONES GRAVES:** Pudrición basal
7. **ESTADO GENERAL:** Decrépito.
8. **OBSERVACIONES:** Se trata de un olmo que debido a antecedentes de rotura de ramas presenta actualmente una copa reducida y descompensada (sin cruz). A su vez presenta una oquedad en su base debido a procesos de pudrición. Ejemplar ubicado junto a la puerta de un colegio por lo que se recomienda su apeo. Acceso con plataforma.
9. **FOTOGRAFÍAS:**



## 10. PLANO SITUACIÓN

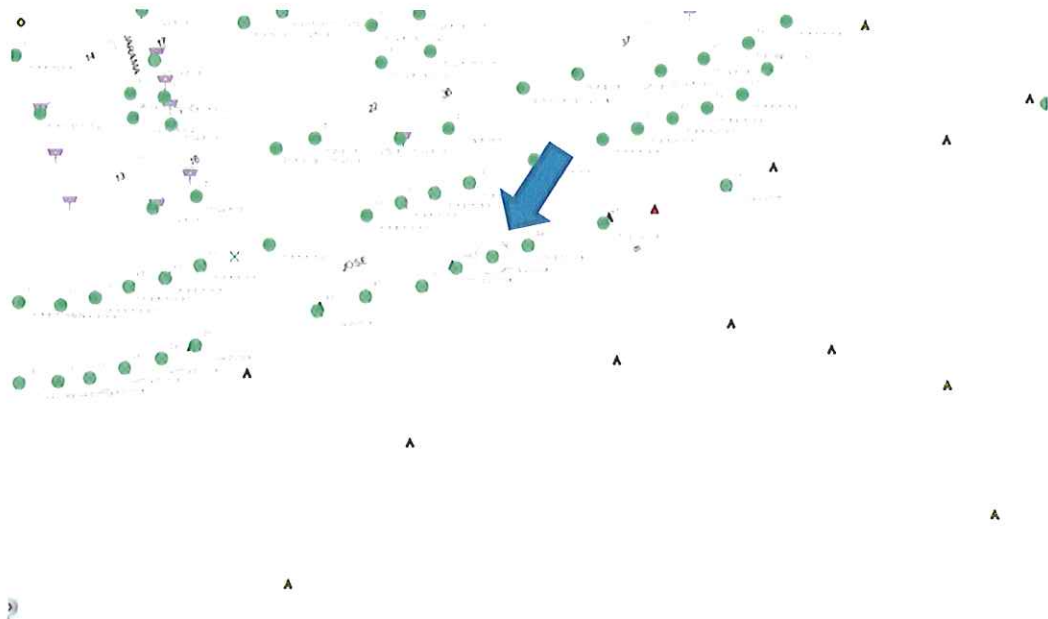

# Formulario de Evaluación Básica de Riesgo de Arbolado

Cliente: Ayuntamiento de Sevilla. Servicio de Parques y Jardines. Fecha: 22/07/2016 Hora: 14:08  
 Dirección/localización árbol: San José de Calasanz ID. Árbol: 52 Hoja 1 de 2  
 Especie de árbol: Ulmus pumila Perímetro: 81 Altura: 6 Proyección copa diám.: 4 mts  
 Asesor: José Antonio Pineda León Periodo de tiempo: \_\_\_\_\_ Herramientas utilizadas: Cinta y Altimetro

## Evaluación de Diana

Nº de Diana	Descripción de Diana	Zona de Diana			Tasa de Ocupación 1. Rara 2. Ocasional 3. Frecuente 4. Constante	Es práctico mover la diana	Es práctico restringir la zona?
		Blanco dentro de la proyección de copa	Diana dentro de x altura	Diana dentro de 1,5 x altura			
1	Peatones	X			4	NO	NO
2	Vehículos	X			4	NO	NO
3							
4							

## Factores de la Zona

Historial de fallos: \_\_\_\_\_ Topografía: Plano  Pte.  % Orientación de la pte: \_\_\_\_\_  
 Cambios en la zona: Ninguno  Cambio de cota del suelo  Limpieza  Cambio de la hidrología del suelo  Cortes de raíces  Descripción: \_\_\_\_\_  
 Condiciones suelo: Volumen limitado  Encharcado  Superficial  Compactado  Pavimento sobre raíces  90 % Descripción: TIERRA APELMAZADA  
 Dirección de los vientos dominantes: 0 Climatología: Vientos fuertes  Hielo  Nieve  Lluvias fuertes  Descripción: Seco

## Salud del árbol y perfil de la especie

Vigor: Bajo  Normal  Alto  Follaje: Ninguno (por estación)  Ninguno (muerte)  Normal 100 % Clorótico \_\_\_\_\_ % Necrótico \_\_\_\_\_ %  
 Plagas y enfermedades: \_\_\_\_\_ Ablotico: \_\_\_\_\_  
 Perfil de fallos por especie: Ramas  Tronco  Raíces  Descripción: \_\_\_\_\_ Partición de ramas por pudriciones por contaminación y podredumbres tronco. \_\_\_\_\_

## Factores de carga

Exposición al viento: Protegida  Parcial  Total  Túnel de viento  Tamaño relativo de copa: Pequeño  Medio  Grande   
 Densidad copa: Escasa  Normal  Densa  Ramas interiores: Poca  Normal  Densa  Trepadora/Muérdago/Musgo: \_\_\_\_\_  
 Cambios recientes o previstos en los factores de carga: \_\_\_\_\_

## Defectos en árboles y condiciones que afectan a la probabilidad de fallo

-- Copa y Ramas --	
Copa desequilibrada <input checked="" type="checkbox"/> LCR <u>100</u> % (Porcentaje copa viva)	Grietas <input type="checkbox"/> Daños por rayos <input type="checkbox"/>
Ramas/ramillas muertas: <input type="checkbox"/> % sobre total Diámetro máximo _____	Codominancia <input type="checkbox"/> Corteza incluida <input checked="" type="checkbox"/>
Ramas rotas/colgantes: Número _____ Diámetro máximo _____	Uniones débiles <input checked="" type="checkbox"/> Cavidades/nidos _____ % Perímetro
Ramas sobre extendidas: <input type="checkbox"/>	Fallos previos de ramas <input checked="" type="checkbox"/> Ramas similares presentes <input type="checkbox"/>
Historial de Poda:	Corteza muerta/pérdida <input type="checkbox"/> Cáncer/agallas/nudos <input type="checkbox"/> Albura dañada/descompuesta <input type="checkbox"/>
Limpieza <input type="checkbox"/> Aclareo <input checked="" type="checkbox"/> Refaldado <input checked="" type="checkbox"/>	Cuerpos fructíferos <input type="checkbox"/> Duramen descompuesto <input type="checkbox"/>
Reducción <input checked="" type="checkbox"/> Desmoche <input type="checkbox"/> Cola de León <input type="checkbox"/>	Crecimiento de respuesta _____
Cortes a ras <input type="checkbox"/> Otros _____	
Principal (es) preocupación (es): _____ Partición de ramas por efecto del viento y caída sobre peatones y vehículos	
Cargas adicionales: Ninguna <input type="checkbox"/> Menor <input type="checkbox"/> Moderada <input type="checkbox"/> Significativa <input type="checkbox"/>	
Probabilidad de fallos: Improbable <input type="checkbox"/> Posible <input type="checkbox"/> Probable <input checked="" type="checkbox"/> Inminente <input type="checkbox"/>	

-- Tronco --	-- Raíces y cuello radicular --
Corteza muerta/perdida <input checked="" type="checkbox"/> Color/textura anormal de corteza <input checked="" type="checkbox"/>	Cuello enterrado/no visible <input checked="" type="checkbox"/> Profundidad <u>10</u> Estrangulamiento <input type="checkbox"/>
Troncos codominantes <input type="checkbox"/> Corteza incluida <input checked="" type="checkbox"/> Grietas <input checked="" type="checkbox"/>	Muerta <input type="checkbox"/> Degradado <input type="checkbox"/> Hongos/setas <input type="checkbox"/> Exudaciones <input type="checkbox"/>
Albura dañada/descompuesta <input checked="" type="checkbox"/> Cáncer/agalla/nudos <input checked="" type="checkbox"/> Rezuman savia <input checked="" type="checkbox"/>	Cavidades <input type="checkbox"/> _____ % Perímetro Profundidad de la cavidad _____
Daños por rayo <input type="checkbox"/> Duramen descompuesto <input checked="" type="checkbox"/> Cuerpos fructíferos/setas <input type="checkbox"/>	Grietas <input type="checkbox"/> Cortes/raíces dañadas <input type="checkbox"/> Distancia al tronco _____
Cavidad/nido <u>30</u> % Perímetro Profundidad <u>12</u> Conicidad atípica <input type="checkbox"/>	Levantamiento del plato radicular <input type="checkbox"/> Debilidad de suelo <input type="checkbox"/>
Inclinación _____ ° Corregida? _____	Crecimiento de respuesta _____
Espesor de la pared residual (t) _____ t/R _____ %	Principal (es) preocupación (es): _____
Crecimiento de respuesta _____	
Principal (es) preocupación (es): <u>Al estar su base agrietada</u>	
por la pudrición es fácil su rotura y caída	
Cargas adicionales: Ninguna <input type="checkbox"/> Menor <input type="checkbox"/> Moderado <input type="checkbox"/> Significativa <input type="checkbox"/>	Cargas adicionales: Ninguna <input type="checkbox"/> Menor <input type="checkbox"/> Moderado <input type="checkbox"/> Significativa <input type="checkbox"/>
Probabilidad de fallos	Probabilidad de fallos
Improbable <input type="checkbox"/> Posible <input type="checkbox"/> Probable <input checked="" type="checkbox"/> Inminente <input type="checkbox"/>	Improbable <input type="checkbox"/> Posible <input type="checkbox"/> Probable <input checked="" type="checkbox"/> Inminente <input type="checkbox"/>

**Categorización del riesgo**

Número de problema	Parte del árbol	Consideraciones de preocupación	Perímetro de la parte afectada (cm)	Distancia de caída a diana	Número de Diana	Protección de diana	Probabilidad												Categorización del riesgo (Matriz 2)				
							Fallo				Impacto				Fallo e Impacto (Matriz 1)					Consecuencias			
							Improbable	Posible	Probable	Inminente	Muy bajo	Bajo	Medio	Alto	Improbable	Algo probable	Probable	Muy Probable		Insignificante	Menor	Significante	Severo
1	Tronco	Partición y caída	600	0	1	No	<input type="radio"/>	<input type="radio"/>	<input checked="" type="radio"/>	<input type="radio"/>	<input type="radio"/>	<input type="radio"/>	<input type="radio"/>	<input checked="" type="radio"/>	<input type="radio"/>	<input type="radio"/>	<input checked="" type="radio"/>	<input type="radio"/>	<input type="radio"/>	<input type="radio"/>	<input type="radio"/>	<input checked="" type="radio"/>	Alto
			600	0	2	No	<input type="radio"/>	<input type="radio"/>	<input checked="" type="radio"/>	<input type="radio"/>	<input type="radio"/>	<input type="radio"/>	<input type="radio"/>	<input checked="" type="radio"/>	<input type="radio"/>	<input type="radio"/>	<input checked="" type="radio"/>	<input type="radio"/>	<input type="radio"/>	<input type="radio"/>	<input type="radio"/>	<input checked="" type="radio"/>	Alto
2							<input type="radio"/>	<input type="radio"/>	<input type="radio"/>	<input type="radio"/>	<input type="radio"/>	<input type="radio"/>	<input type="radio"/>	<input type="radio"/>	<input type="radio"/>	<input type="radio"/>	<input type="radio"/>	<input type="radio"/>	<input type="radio"/>	<input type="radio"/>	<input type="radio"/>	<input type="radio"/>	
							<input type="radio"/>	<input type="radio"/>	<input type="radio"/>	<input type="radio"/>	<input type="radio"/>	<input type="radio"/>	<input type="radio"/>	<input type="radio"/>	<input type="radio"/>	<input type="radio"/>	<input type="radio"/>	<input type="radio"/>	<input type="radio"/>	<input type="radio"/>	<input type="radio"/>	<input type="radio"/>	
3							<input type="radio"/>	<input type="radio"/>	<input type="radio"/>	<input type="radio"/>	<input type="radio"/>	<input type="radio"/>	<input type="radio"/>	<input type="radio"/>	<input type="radio"/>	<input type="radio"/>	<input type="radio"/>	<input type="radio"/>	<input type="radio"/>	<input type="radio"/>	<input type="radio"/>	<input type="radio"/>	
							<input type="radio"/>	<input type="radio"/>	<input type="radio"/>	<input type="radio"/>	<input type="radio"/>	<input type="radio"/>	<input type="radio"/>	<input type="radio"/>	<input type="radio"/>	<input type="radio"/>	<input type="radio"/>	<input type="radio"/>	<input type="radio"/>	<input type="radio"/>	<input type="radio"/>	<input type="radio"/>	
4							<input type="radio"/>	<input type="radio"/>	<input type="radio"/>	<input type="radio"/>	<input type="radio"/>	<input type="radio"/>	<input type="radio"/>	<input type="radio"/>	<input type="radio"/>	<input type="radio"/>	<input type="radio"/>	<input type="radio"/>	<input type="radio"/>	<input type="radio"/>	<input type="radio"/>	<input type="radio"/>	
							<input type="radio"/>	<input type="radio"/>	<input type="radio"/>	<input type="radio"/>	<input type="radio"/>	<input type="radio"/>	<input type="radio"/>	<input type="radio"/>	<input type="radio"/>	<input type="radio"/>	<input type="radio"/>	<input type="radio"/>	<input type="radio"/>	<input type="radio"/>	<input type="radio"/>	<input type="radio"/>	

Matriz 1. Matriz de probabilidades

Probabilidad de fallo	Probabilidad del impacto sobre la Diana			
	Muy bajo	Bajo	Medio	Alto
Imminente	Improbable	Algo probable	Probable	Muy probable
Probable	Improbable	Improbable	Algo probable	Probable
Posible	Improbable	Improbable	Improbable	Algo probable
Improbable	Improbable	Improbable	Improbable	Improbable

Matriz 2. Matriz de clasificación de riesgo.

Probabilidad de fallo e impacto	Consecuencias del fallo			
	Insignificante	Menor	Significante	Severo
Muy probable	Bajo	Moderado	Alto	Extremo
Probable	Bajo	Moderado	Alto	Alto
Algo probable	Bajo	Bajo	Moderado	Moderado
Improbable	Bajo	Bajo	Bajo	Bajo

Notas, explicaciones, descripciones: Al tener la base podrida y rajada puede partir en cualquier momento.

Propuestas y/o consejos Se recomienda el apeo del ejemplar.

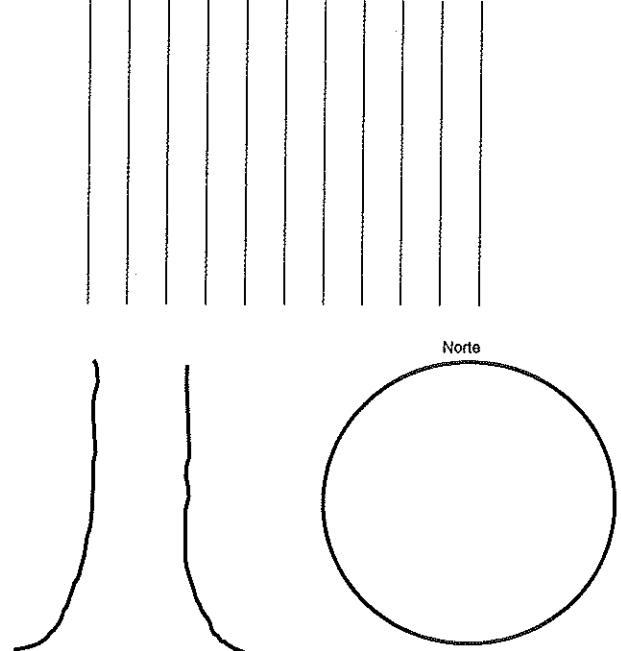

Riesgo residual \_\_\_\_\_  
 Riesgo residual \_\_\_\_\_  
 Riesgo residual \_\_\_\_\_  
 Riesgo residual \_\_\_\_\_

Valoración general de riesgo del árbol: Bajo  Moderado  Alto  Extremo  Prioridad de trabajo: 1  2  3  4

Valoración de riesgo residual: Bajo  Moderado  Alto  Extremo  Intervalo de Inspección recomendada: \_\_\_\_\_

Datos: Final  Preliminar  Necesita asesoramiento avanzado:  No  Si  Tipo y razón: \_\_\_\_\_

Limitaciones de la Inspección:  Ninguna  Visibilidad  Accesos  Trepadoras  Cuello de raíz enterrado Descripción: \_\_\_\_\_