

Expediente 41/2016

AP-495-16
MAR

Visto el informe emitido por el Servicio Técnico de Parques y Jardines en relación al apeo de un Pino (Pinus halepensis) con nº de ID 28.543 situado en la Calle Gallega a La Ventana (AP-495-16), que se ha realizado sin autorización previa por las causas que se especifican a continuación, a tenor de lo acordado por el Ayuntamiento Pleno, en sesión celebrada el día 15 de diciembre de 2005, tomo conocimiento del mencionado apeo. LESIONES GRAVES: Inclinación excesiva. ESTADO GENERAL: Inclinación excesiva con muy alto riesgo de caída. OBSERVACIONES: Es un ejemplar de Pino cuyo estado biológico, asociado a la vitalidad del árbol, es bueno puesto que no se aprecian lesiones. En cuanto a la biomecánica, presenta una inclinación excesiva. Se observa que esta inclinación es excesiva calculándose un grado de inclinación entre la línea ficticia del eje del pino con la línea horizontal del terreno cercana a los 30°. La parte aérea presenta un aspecto de volumen excesivo lo que supone un peso elevado desplazado de la verticalidad en la graduación anteriormente expuesta. Pese a que no presenta daños apreciables a simple vista el defecto detectado es crítico y extremo. Esta inclinación puede deberse a un desplazamiento bajo pesos estáticos y han fallado los mecanismos naturales que el propio árbol crea para contrarrestar esta fuerza, debido a que el terreno no es profundo y las dificultades de alrededor de las raíces son excesivas para poder autogenerarse para las zonas hormigonadas. En cuanto a los daños que puede ocasionar el mismo es el más importante de todos, puesto que tiene caída natural por la inclinación hacia el edificio de un colegio con continuo paso de personas al encontrarse en la puerta de este. Según F.R.C. (Failure Risk Classification) tenemos un árbol con CLASE D de riesgo, que a causa de los defectos morfológicos y estructurales detectados, debe de considerarse como TIPO DE ALTO RIEGO DE CAIDA ya que cualquier tipo de actuación de saneamiento no garantiza la caída sobre la gran probabilidad que caiga sobre las personas por el alto tiempo que permanecen bajo su acción. Por tanto se solicita su apeo.

Lo que notifico para su conocimiento y oportunos efectos.

En Sevilla, a la fecha indicada en el pie de firma del presente documento.

El Jefe del Servicio Administrativo de Parques y Jardines

Fdo.: Pablo Rodríguez Zulategui

Avda. de Molini, 4. Pabellón Marroquí
41012 Sevilla
Teléfono 95 54 73232
Fax 95 54 73242

Código Seguro De Verificación:	rmX+nQ7X7s8pnfHONoN17A==	Estado	Fecha y hora
Firmado Por	Pablo Rodriguez Zulategui	Firmado	25/10/2016 12:07:10
Observaciones		Página	1/1
Url De Verificación	https://www.sevilla.org/verifirmav2/code/rmX+nQ7X7s8pnfHONoN17A==		



FICHA DE COMUNICADO APEO DE ARBOLADO VIARIO (AP 495-16) PARTE 2ª

1. FECHA: 19-10-2016

2. SITUACIÓN: Calle Gallega a La Ventana Distrito: San Pablo-Santa Justa ID: 28.543

3. ESPECIE: *Pinus halepensis*.

4. P.C. (c.m): 188 **ALTURA (m):** 14 **ALCORQUE (m):** 2 x 2

5. LATITUD DE ACERADO: más 3 m

6. LESIONES GRAVES: inclinación excesiva.

7. ESTADO GENERAL: Inclinación excesiva con muy alto riesgo de caída.

8. OBSERVACIONES: Es un ejemplar de Pino cuyo **estado biológico**, asociado a la vitalidad del árbol, es bueno puesto que no se aprecian lesiones. En cuanto a la biomecánica, presenta una inclinación excesiva. Se observa que esta inclinación es excesiva calculándose un grado de inclinación entre la línea ficticia del eje del pino con la línea horizontal del terreno cercana a los 30°. La parte aérea presenta un aspecto de volumen excesivo lo que supone un peso elevado desplazado de la verticalidad en la graduación anteriormente expuesta. Pese a que no presenta daños apreciables a simple vista el defecto detectado es crítico y extremo. Esta inclinación puede deberse a un desplazamiento bajo pesos estáticos y han fallado los mecanismos naturales que el propio árbol crea para contrarrestar esta fuerza, debido a que el terreno no es profundo y las dificultades de alrededor de las raíces son excesivas para poder autogenerarse para las zonas hormigonadas. En cuanto a los daños que puede ocasionar el mismo es el más importante de todos, puesto que tiene caída natural por la inclinación hacia el edificio de un colegio con continuo paso de personas al encontrarse en la puerta de este. Según F.R.C. (Failure Risk Classification) tenemos un árbol con CLASE D de riesgo, que a causa de los defectos morfológicos y estructurales detectados, debe de considerarse como **TIPO DE ALTO RIEGO DE CAIDA** ya que cualquier tipo de actuación de saneamiento no garantiza la caída sobre la gran probabilidad que caiga sobre las personas por el alto tiempo que permanecen bajo su acción. Por tanto se solicita su apeo.

9. FOTOGRAFÍAS:



10. PLANO SITUACIÓN

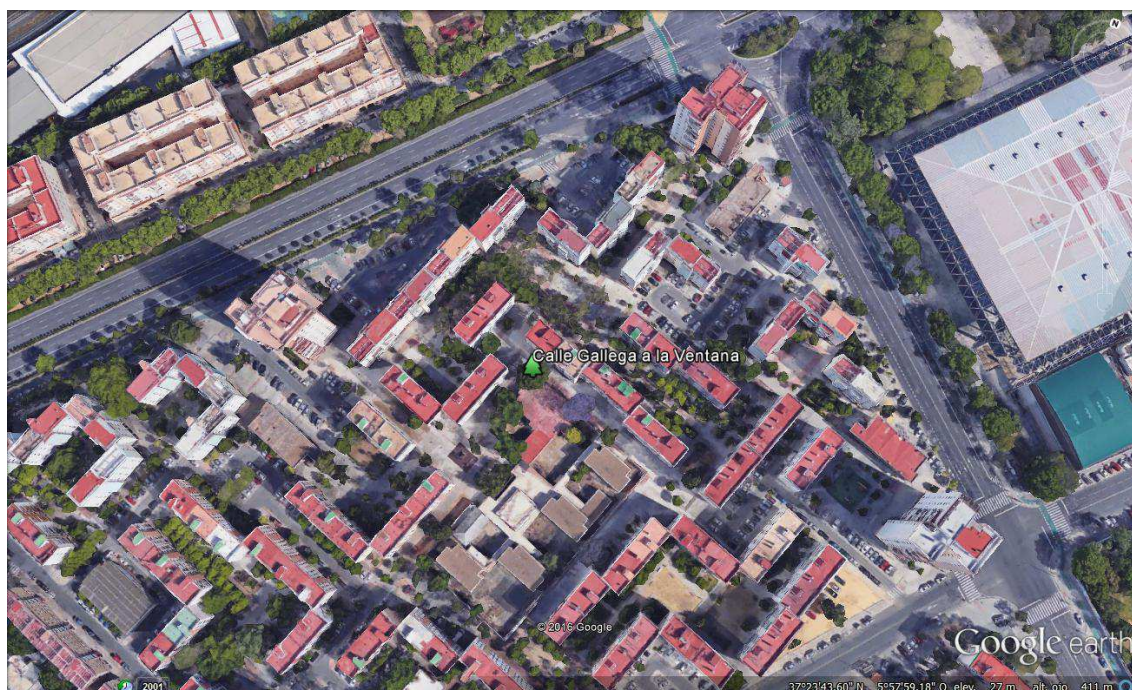
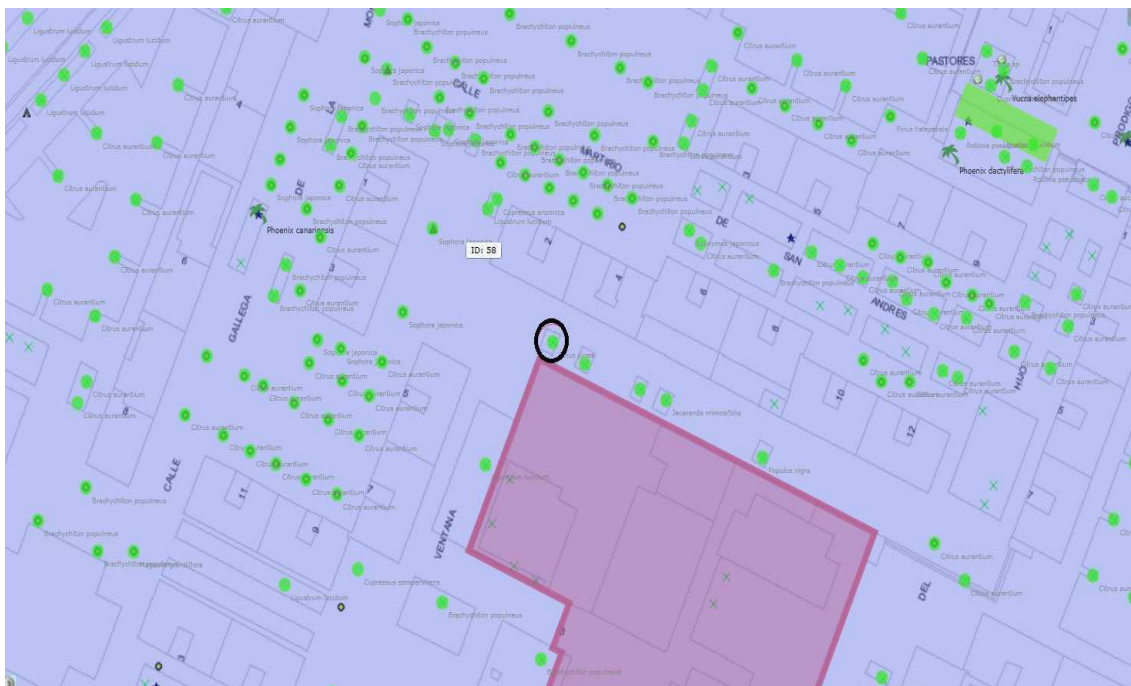

Formulario de Evaluación Básica de Riesgo de Arbolado

Cliente: Ayuntamiento de Sevilla. Servicio de Parques y Jardines Fecha: 17/10/2016 Hora: 9:00
 Dirección/localización árbol: CALLE GALLEGA A LA VENTANA ID. Árbol: 28543 Hoja 1 de 2
 Especie de árbol: PINUS HALEPENSIS Diámetro nominal: 188 Altura: 14 Proyección copa diám.: 10
 Asesor: UTE ACEINSA-IRENA Periodo de tiempo: 30 min Herramientas utilizadas: Cámara Fotográfica, flexómetro, Arbomap

Evaluación de Diana

Nº de Diana	Descripción de Diana	Zona de Diana			Tasa de Ocupación 1.Rara 2.Ocasional 3.Frecuente 4.Constante	Es práctico mover la diana	Es práctico restringir la zona?
		Blanco dentro de la proyección de copa	Diana dentro de x altura	Diana dentro de 1,5x altura			
1	Peatón	X			3	NO	NO
2	Edificio Colegio	X			4	NO	NO
3							
4							

Factores de la Zona

Historial de fallos: _____ **Topografía:** Plano Pte. % Orientación de la pte: _____
Cambios en la zona: Ninguno Cambio de cota del suelo Limpieza Cambio de la hidrología del suelo Cortes de raíces Descripción: _____
Condiciones suelo: Volumen limitado Encharcado Superficial Compactado Pavimento sobre raíces 40 % Descripción Acerado
Dirección de los vientos dominantes: SO **Climatología:** Vientos fuertes Hielo Nieve Lluvias fuertes Descripción _____

Salud del árbol y perfil de la especie

Vigor: Bajo Normal Alto **Follaje:** Niguno (por estación) Ninguno (muerte) Normal 80 % Clorótico _____ % Necrótico _____ %
Plagas y enfermedades: _____ **Abiotico:** _____
Perfil de fallos por especie Ramas Tronco Raíces Descripción FUERTE INCLINACIÓN CON RAICES EN SUPERFICIE

Factores de carga

Exposición al viento: Protegida Parcial Total Túnel de viento **Tamaño relativo de copa:** Pequeño Medio Grande
Densidad copa: Escasa Normal Densa **Ramas interiores:** Poca Normal Densa **Trepadora/Muérdago/Musgo:** _____
Cambios recientes o previstos en los factores de carga: RAICES EN SUPERFICIE- AUMENTO DE INCLINACIÓN TOTAL DEL ARBOL

Defectos en árboles y condiciones que afectan a la probabilidad de fallo

-- Copa y Ramas --

Copa desequilibrada LCR _____ % (Porcentaje copa viva) Grietas Daños por rayos
 Ramas/ramillas muertas: % sobre total Diámetro máximo _____ Codominancia Corteza incluida
 Ramas rotas/colgantes: Número _____ Diámetro máximo _____ Uniones débiles Cavidades/nidos _____ % Perímetro
 Ramas sobre extendidas: Fallos previos de ramas Ramas similares presentes
Historial de Poda: Corteza muerta/pérdida Cáncer/agallas/nudos Albura dañada/descompuesta
 Limpieza Aclareo Refaldado Cuerpos fructíferos Duramen descompuesto
 Reducción Desmoche Cola de León Crecimiento de respuesta _____
 Cortes a ras Otros _____
 Principal (es) preocupación (es): CAIDA DE ARBOL POR COPA DESEQUILBRADA

Cargas adicionales: Ninguna Menor Moderada Significativa
Probabilidad de fallos: Improbable Posible Probable Inminente

-- Tronco --

Corteza muerta/perdida Color /textura anormal de corteza
 Troncos codominantes Corteza incluida Grietas
 Albura dañada/descompuesta Cáncer/agalla/nudos Rezuman savia
 Daños por rayo Duramen descompuesto Cuerpos fructíferos/setas
 Cavidad/nido _____ % Perímetro Profundidad _____ Conicidad atípica
 Inclinación 30 ° Corregida? _____
 Espesor de la pared residual (t) _____ t/R _____ %
 Crecimiento de respuesta _____
 Principal (es) preocupación (es): _____

Cargas adicionales: Ninguna Menor Moderado Significativa
Probabilidad de fallos
 Improbable Posible Probable Inminente

-- Raíces y cuello radicular --

Cuello enterrado/no visible Profundidad _____ Estrangulamiento
 Muerta Degradado Hongos/setas Exudaciones
 Cavidades _____ % Perímetro Profundidad de la cavidad _____
 Grietas Cortes/raíces dañadas Distancia al tronco _____
 Levantamiento del plato radicular Debilidad de suelo
 Crecimiento de respuesta _____
 Principal (es) preocupación (es): LEVANTAMIENTO DE RAICES

Cargas adicionales: Ninguna Menor Moderado Significativa
Probabilidad de fallos
 Improbable Posible Probable Inminente

Categorización del riesgo

Número de problema	Parte del árbol	Consideraciones de preocupación	Tamaño de la parte	Distancia de caída a diana (m)	Número de Diana	Protección de diana	Probabilidad																Categorización del riesgo (Matriz 2)
							Fallo				Impacto				Fallo e Impacto <small>(Matriz 1)</small>				Consecuencias				
							Improbable	Posible	Probable	Inminente	Muy bajo	Bajo	Medio	Alto	Improbable	Algo probable	Probable	Muy Probable	Insignificante	Menor	Significante	Severo	
1	Copa	Copa desequilibrada que agrava mas la inclinación total del árbol.		3	1	NO	<input checked="" type="checkbox"/>	<input checked="" type="checkbox"/>	<input checked="" type="checkbox"/>	<input checked="" type="checkbox"/>	<input checked="" type="checkbox"/>	<input checked="" type="checkbox"/>	<input checked="" type="checkbox"/>	<input checked="" type="checkbox"/>	<input checked="" type="checkbox"/>	<input checked="" type="checkbox"/>	<input checked="" type="checkbox"/>	<input checked="" type="checkbox"/>	<input checked="" type="checkbox"/>	<input checked="" type="checkbox"/>	<input checked="" type="checkbox"/>	<input checked="" type="checkbox"/>	MODERADO
				1	2	NO	<input checked="" type="checkbox"/>	<input checked="" type="checkbox"/>	<input checked="" type="checkbox"/>	<input checked="" type="checkbox"/>	<input checked="" type="checkbox"/>	<input checked="" type="checkbox"/>	<input checked="" type="checkbox"/>	<input checked="" type="checkbox"/>	<input checked="" type="checkbox"/>	<input checked="" type="checkbox"/>	<input checked="" type="checkbox"/>	<input checked="" type="checkbox"/>	<input checked="" type="checkbox"/>	<input checked="" type="checkbox"/>	<input checked="" type="checkbox"/>	<input checked="" type="checkbox"/>	MODERADO
2	Raiz	Raiz levantadas y en superficie por encontrarse en zonas hormigonadas		3	1	NO	<input checked="" type="checkbox"/>	<input checked="" type="checkbox"/>	<input checked="" type="checkbox"/>	<input checked="" type="checkbox"/>	<input checked="" type="checkbox"/>	<input checked="" type="checkbox"/>	<input checked="" type="checkbox"/>	<input checked="" type="checkbox"/>	<input checked="" type="checkbox"/>	<input checked="" type="checkbox"/>	<input checked="" type="checkbox"/>	<input checked="" type="checkbox"/>	<input checked="" type="checkbox"/>	<input checked="" type="checkbox"/>	<input checked="" type="checkbox"/>	<input checked="" type="checkbox"/>	EXTREMO
				1	2	NO	<input checked="" type="checkbox"/>	<input checked="" type="checkbox"/>	<input checked="" type="checkbox"/>	<input checked="" type="checkbox"/>	<input checked="" type="checkbox"/>	<input checked="" type="checkbox"/>	<input checked="" type="checkbox"/>	<input checked="" type="checkbox"/>	<input checked="" type="checkbox"/>	<input checked="" type="checkbox"/>	<input checked="" type="checkbox"/>	<input checked="" type="checkbox"/>	<input checked="" type="checkbox"/>	<input checked="" type="checkbox"/>	<input checked="" type="checkbox"/>	<input checked="" type="checkbox"/>	EXTREMO
3							<input type="checkbox"/>	<input type="checkbox"/>	<input type="checkbox"/>	<input type="checkbox"/>	<input type="checkbox"/>	<input type="checkbox"/>	<input type="checkbox"/>	<input type="checkbox"/>	<input type="checkbox"/>	<input type="checkbox"/>	<input type="checkbox"/>	<input type="checkbox"/>	<input type="checkbox"/>	<input type="checkbox"/>	<input type="checkbox"/>	<input type="checkbox"/>	
4							<input type="checkbox"/>	<input type="checkbox"/>	<input type="checkbox"/>	<input type="checkbox"/>	<input type="checkbox"/>	<input type="checkbox"/>	<input type="checkbox"/>	<input type="checkbox"/>	<input type="checkbox"/>	<input type="checkbox"/>	<input type="checkbox"/>	<input type="checkbox"/>	<input type="checkbox"/>	<input type="checkbox"/>	<input type="checkbox"/>	<input type="checkbox"/>	

Matriz 1. Matriz de probabilidades

Probabilidad de fallo	Probabilidad del impacto sobre la Diana			
	Muy bajo	Bajo	Medio	Alto
Imminente	Improbable	Algo probable	Probable	Muy probable
Probable	Improbable	Improbable	Algo probable	Probable
Posible	Improbable	Improbable	Improbable	Algo probable
Improbable	Improbable	Improbable	Improbable	Improbable

Matriz 2. Matriz de clasificación de riesgo.

Probabilidad de fallo e impacto	Consecuencias del fallo			
	Insignificante	Menor	Significante	Severo
Muy probable	Bajo	Moderado	Alto	Extremo
Probable	Bajo	Moderado	Alto	Alto
Algo probable	Bajo	Bajo	Moderado	Moderado
Improbable	Bajo	Bajo	Bajo	Bajo

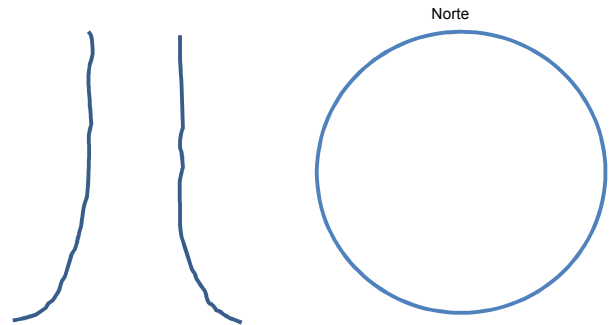

Notas, explicaciones, descripciones: SE TRATA DE UN EJEMPLAR DE PINO DE GRANDES DIMENSIONES

MUY INCLINADO CON PELIGRO DE CAIDA SITUADO EN UNA CALLE JUNTO AL EDIFICIO DE UN COLEGIO Y CON

CAIDA NATURAL HACIA LA PUERTA DE ESTE.

Propuestas y/o consejos APEO POR PELIGRO DE CAIDA

Riesgo residual _____
 Riesgo residual _____
 Riesgo residual _____
 Riesgo residual _____

Valoración general de riesgo del árbol Bajo Moderado Alto Extremo **Prioridad de trabajo** 1 2 3 4

Valoración de riesgo residual Bajo Moderado Alto Extremo **Intervalo de inspección recomendada:** _____

Datos: Final Preliminar **Necesita asesoramiento avanzado:** No Si **Tipo y razón:** _____

Limitaciones de la Inspección: Ninguna Visibilidad Accesos Trepadoras Cuello de raíz enterrado **Descripción:** _____