

CAMPAÑA ANUAL DE RECOGIDA DE NARANJA AMARGA



La Delegación de Medio Ambiente del Ayuntamiento de Sevilla, a través del Servicio de Parques y Jardines, esta llevando a cabo la campaña anual de retirada de naranja amarga en los 11 distritos de la ciudad.

Esta campaña se inició el pasado día 6 de febrero y afecta a los naranjos repartidos por las calles, plazas y zonas ajardinadas Sevilla, cuyo número estimado es de 40.000 ejemplares.

Para atender las tareas de recogida y limpieza en los 11 distritos municipales, la empresa adjudicataria ha organizado su personal en cuatro brigadas con un total de 45 operarios.



Se ha intentado que la planificación de los trabajos y la distribución de medios por los distritos estuviesen en función de las prioridades o del estado de los naranjos.

La duración estimada del programa de recogida de naranja amarga es de 3 meses. Por lo tanto, dicha actividad debería concluir el próximo 4 de mayo.

Actualmente se han terminado los trabajos en los distritos:

- TRIANA
- SUR
- BELLAVISTA LA PALMERA
- LOS REMEDIOS
- CASCO ANTIGUO
- CERRO AMATE
- NERVIÓN
- SAN PABLO SANTA JUSTA
- ESTE ALCOSA TORREBLANCA
- MACARENA

Y se están terminando de recoger los naranjos del Distrito Norte.

Esta semana se han reducido las cuadrillas de recogida en DOS BRIGADAS, trabajando de forma simultánea en San Jerónimo y Pino Montano.

TOTAL DE NARANJOS RECOGIDOS HASTA HOY: 41.442 (1.208.410 Kg. de naranjas).

ESTIMACIÓN:

Vistos los rendimientos actuales, se estima que la recogida se puede terminar en una semana.

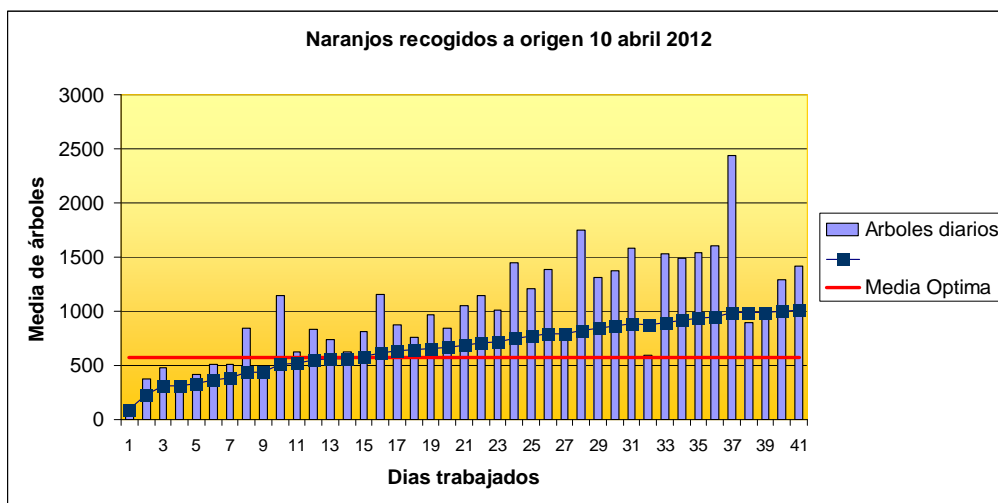

El análisis de la recogida por Distritos actual es el siguiente:

DISTRITO	Árboles	Kg.	Días trabajo	Estado
ESTE ALCOSA	8.188	186.500	14	Terminado
SAN PABLO SANTA JUSTA	5.225	166.200	14	Terminado
NERVION	3.834	124.000	13	Terminado
CERRO AMATE	4.837	149.500	11	Terminado
LOS REMEDIOS	687	28.300	5	Terminado
SUR	4.603	134.250	21	Terminado
BELLAVISTA	3.699	89.750	13	Terminado
TRIANA	2.986	135.960	15	Terminado
CASCO ANTIGUO	2.195	80.200	16	Terminado
MACARENA	3.083	72.750	11	Terminado
NORTE	1.216	37.400	4	Desarrollo

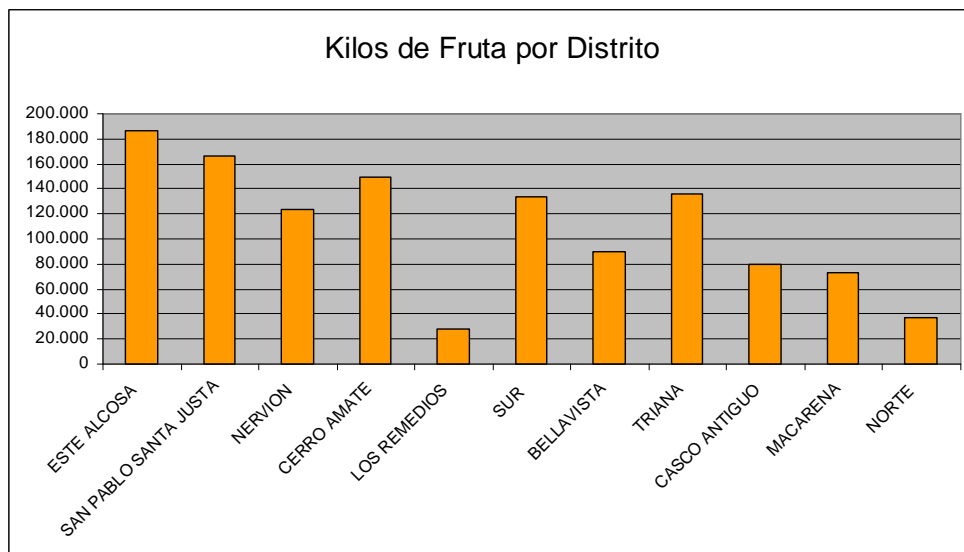
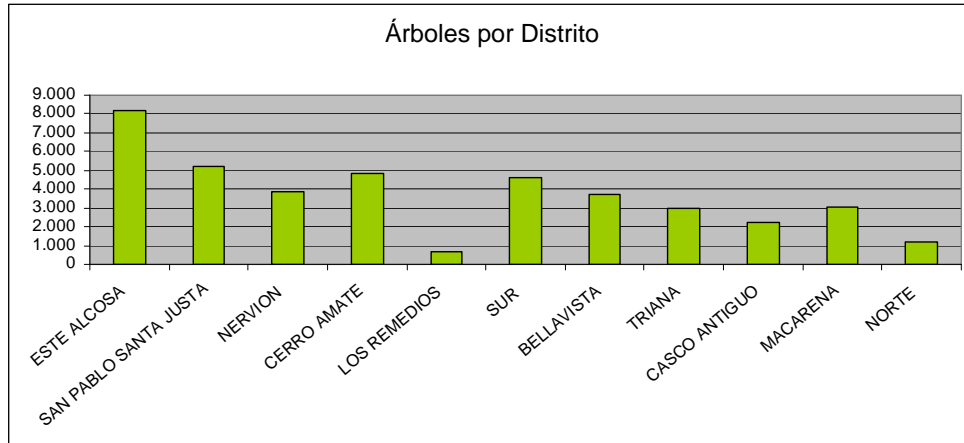

Se observa un desfase de aproximadamente 1.000 árboles en el análisis de unidades por Distritos frente al global, debido a que durante el periodo de recogida, se ha vuelto sobre distintas zonas puntuales rematando espacios no inventariados o no recogidos por algún motivo.