

## Restauración de la pasarela de acceso a la isleta central del Estanque de los Patos



La pasarela de madera que da acceso a isleta central del Estanque de los Patos es un elemento emblemático en dicho espacio del Parque de María Luisa. Desafortunadamente, el paso del tiempo ha hecho que dicha pasarela se deteriorase tanto que podía causar tropiezos y caídas a cualquier persona que la cruzase, además de dar una profunda sensación de abandono.

En vista de las deficiencias descritas, se decidió realizar una reforma integral de la pasarela.

Gran parte del mal estado de las duelas del piso se debía a que las mismas estaban fijadas directamente sobre un lecho de arena, y esto había provocado el hundimiento de algunas duelas y el desprendimiento de otras.

### **Operaciones realizadas**

El piso de la pasarela se ha levantado por completo, realizándose el montaje del nuevo en forma flotante, lo que ha supuesto una mejora importante sobre la disposición anterior. Para llevar a cabo esta actuación, han sido necesarias las siguientes tareas:

- Levantamiento de todo el piso en malas condiciones.
- Limpieza de la arena existente debajo del piso antiguo.

- Pintado de la base metálica de la pasarela.
- Colocación de rastreles sobre la base de la pasarela.
- Fijación del nuevo piso sobre los rastreles. El nuevo piso está formado por duelas de madera tratada y, al ser flotante, no es posible su hundimiento futuro.
- Cambio de pasamanos.
- Sustitución de los faldones del puente.
- Cambio de listones de la balaustrada de la pasarela.
- Remate de las tareas con extendido de albero en los accesos a la pasarela por ambos lados.

**Aspecto antes de la reforma:**



**Desmontaje y reparación interna:**

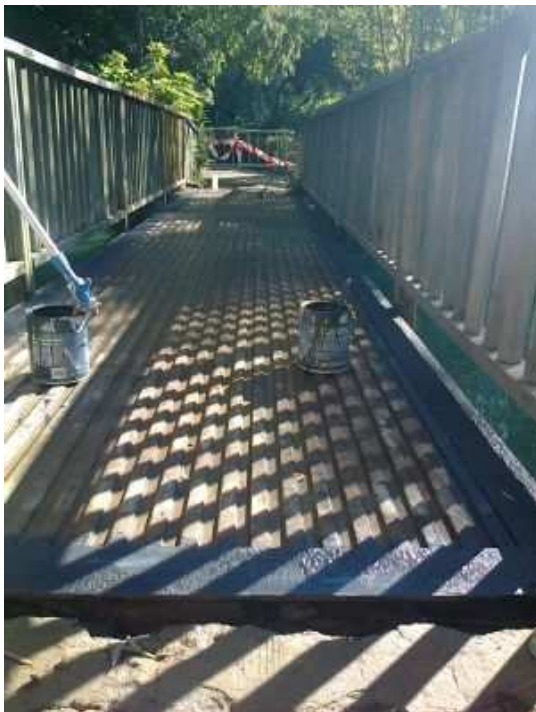

**La pasarela en plena reforma**

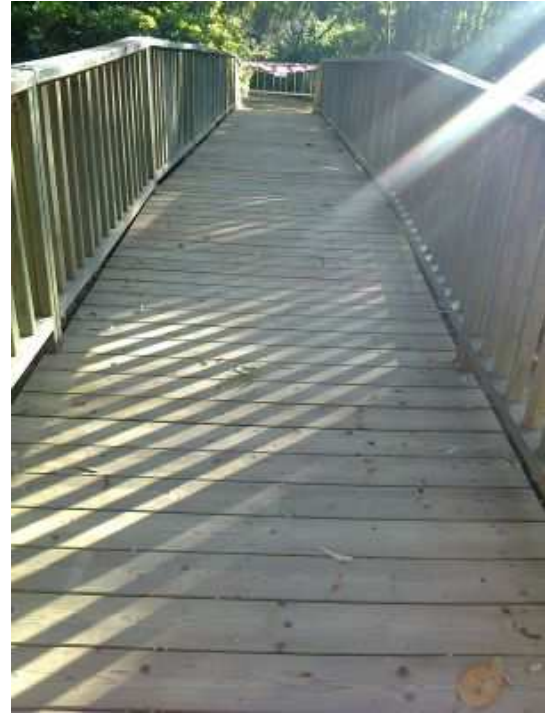



**Resultado final:**



