



ESTADÍSTICAS PIM

ACUMULADO A DICIEMBRE 2013

NOSDO

AYUNTAMIENTO DE SEVILLA

DELEGACION DE LA MUJER

TOTAL ACUMULADO A DICIEMBRE 2013

| DEMANDA INICIAL (AUXILIAR) | DICIEMBRE |
|----------------------------|-----------|
| Nº INFORMACIONES OFRECIDAS | 12.419 |
| Nº CITAS INICIAL | 1.613 |
| Nº CITAS SEGUIMIENTO | 5.559 |

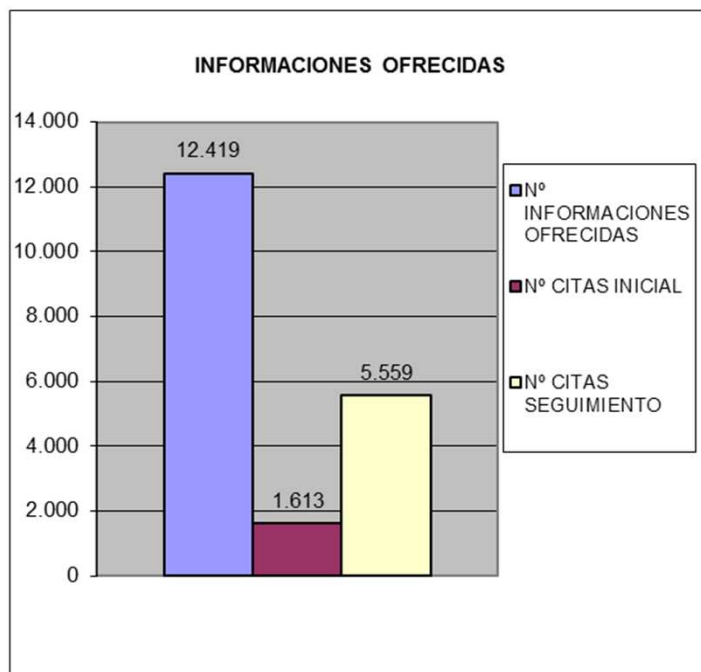

| ATENCIONES Y COORDINACIONES (TECNICAS/OS) | DICIEMBRE |
|---|---------------|
| TRABAJADORA SOCIAL | 5.655 |
| ASESORA JURIDICA | 4.300 |
| PSICOLOGA/O | 1.874 |
| TOTAL ATENCIONES | 11.829 |
| INFORMES TS | 303 |
| INFORMES AJ | 69 |
| INFORMES PSI | 14 |
| INFORMES CONJUNTOS | 111 |
| TOTAL INFORMES | 497 |
| TELEASISTENCIAS TRAMITADAS | 167 |

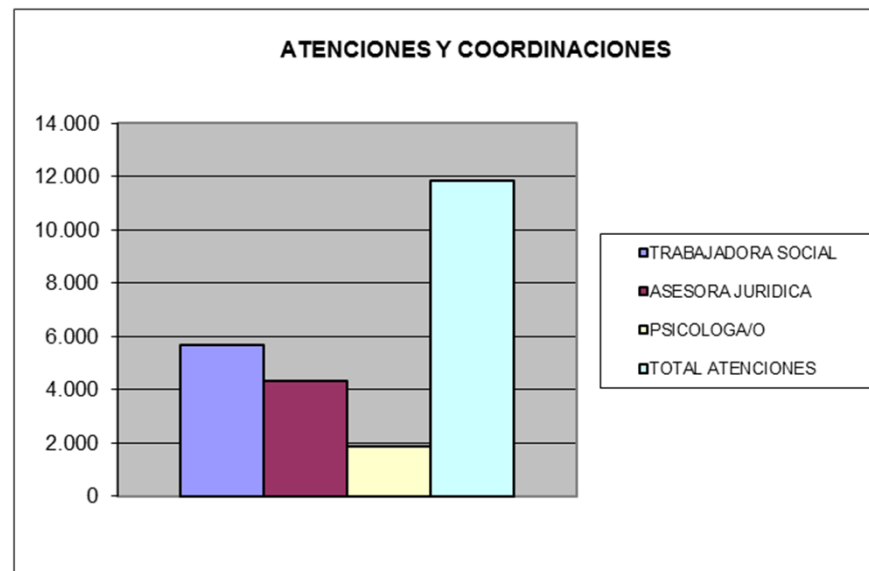

TOTAL ACUMULADO A DICIEMBRE 2013

| MOTIVOS DE APERTURAS E INTERVENCIONES | DICIEMBRE | % TOTAL |
|---------------------------------------|--------------|----------------|
| VIOLENCIA DE GÉNERO | 771 | 63,61% |
| ASESORAMIENTO JURÍDICO | 267 | 22,03% |
| ASESORAMIENTO RECURSOS SOCIALES | 150 | 12,38% |
| APOYO PSICOLÓGICO | 24 | 1,98% |
| TOTAL EXPEDIENTES ABIERTOS | 1.212 | 100,00% |

| PROCEDENCIA DE MUJERES | DICIEMBRE | % TOTAL |
|-----------------------------|-----------|---------|
| IAM | 100 | 8,25% |
| UTS | 234 | 19,31% |
| SERVICIO DE LA MUJER | 35 | 2,89% |
| CENTROS DE SALUD/HOSPITALES | 79 | 6,52% |
| INTERNET | 13 | 1,07% |
| SALUD MENTAL | 17 | 1,40% |
| SAVA | 33 | 2,72% |
| JUZGADOS | 21 | 1,73% |
| POLICIAL NACIONAL | 18 | 1,49% |
| POLICIA LOCAL | 29 | 2,39% |
| ABOGADAS/OS | 9 | 0,74% |
| RECURSOS DE EMPLEO | 14 | 1,16% |
| ASOCIACIONES | 49 | 4,04% |
| OTRAS MUJERES ATENDIDAS | 132 | 10,89% |
| OTROS/POBLACIÓN GENERAL | 429 | 35,40% |

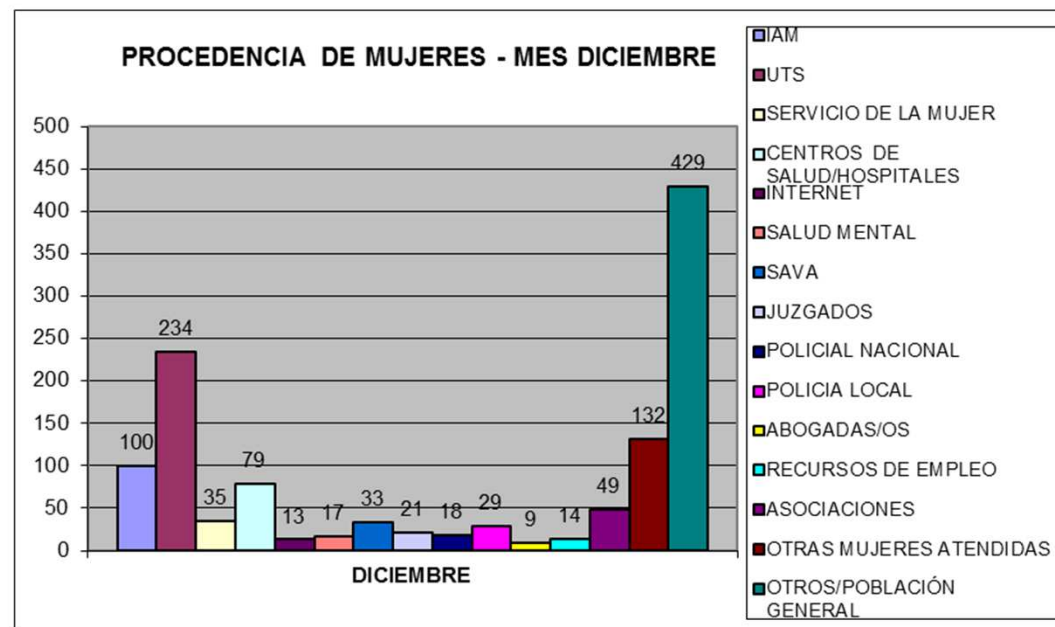
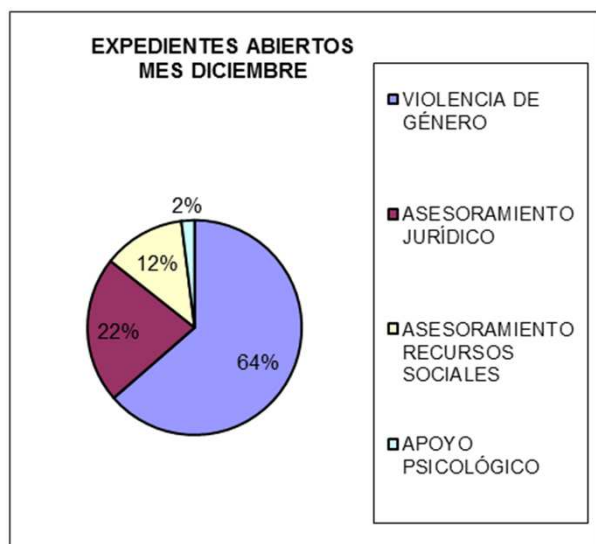

TOTAL ACUMULADO A DICIEMBRE 2013

| EDAD | DICIEMBRE | % TOTAL |
|---------------|-----------|---------|
| HASTA 20 AÑOS | 34 | 2,81% |
| DE 21 A 30 | 244 | 20,13% |
| DE 31 A 40 | 353 | 29,13% |
| DE 41 A 50 | 364 | 30,03% |
| DE 51 A 60 | 134 | 11,06% |
| DE 61 A 70 | 65 | 5,36% |
| MAS DE 70 | 18 | 1,49% |

| NACIONALIDAD | DICIEMBRE | % TOTAL |
|-------------------------------|-----------|---------|
| ESPAÑOLA | 1.071 | 88,37% |
| PAISES EUROPA COMUNITARIA | 14 | 1,16% |
| PAISES EUROPA NO COMUNITARIOS | 19 | 1,57% |
| AMERICA DEL SUR | 64 | 5,28% |
| ESTADOS UNIDOS | 0 | 0,00% |
| CANADA | 0 | 0,00% |
| ASIA | 0 | 0,00% |
| INDIA | 0 | 0,00% |
| MARROQUI | 19 | 1,57% |
| MINORIAS ETNICAS | 4 | 0,33% |
| OTRAS | 21 | 1,73% |

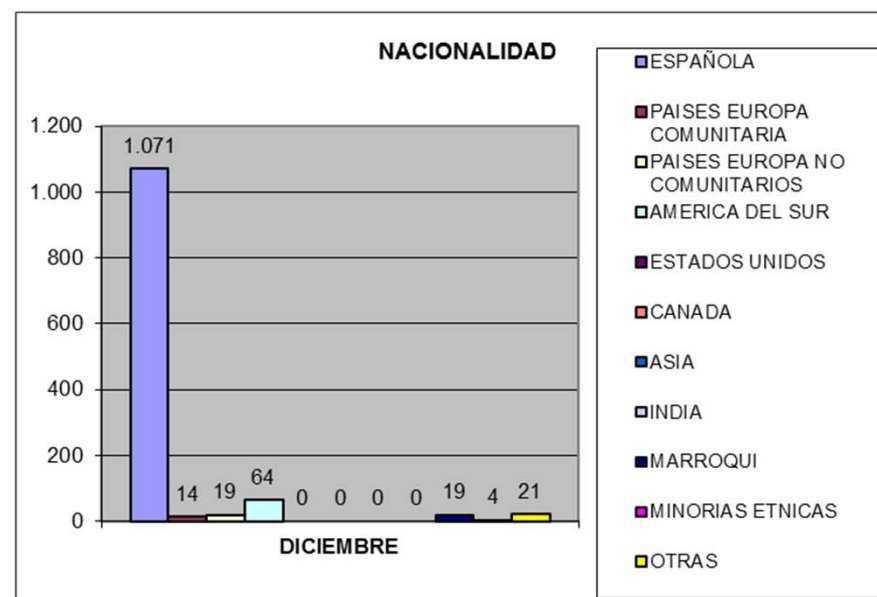
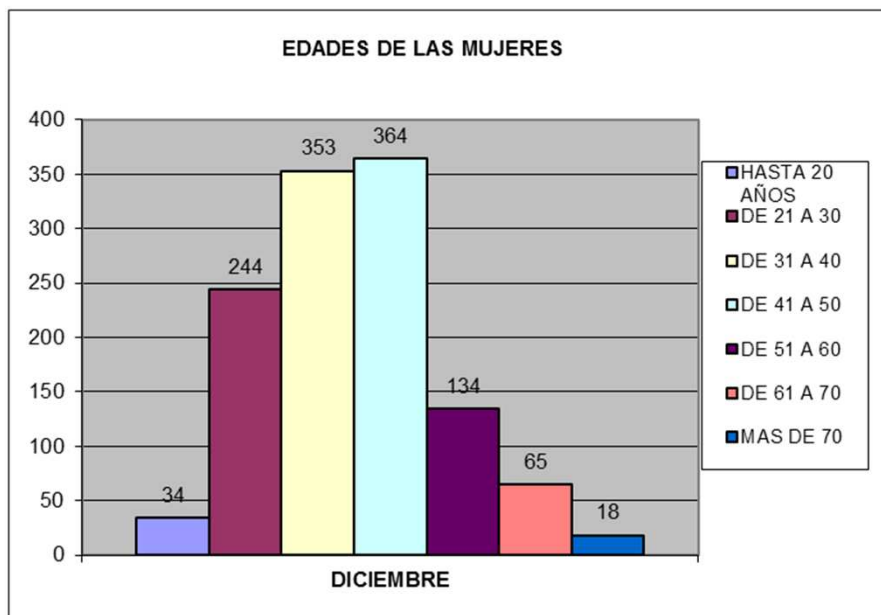

TOTAL ACUMULADO A DICIEMBRE 2013

| ESTADO CIVIL | DICIEMBRE | % TOTAL |
|------------------------------|-----------|---------|
| CASADAS | 417 | 34,41% |
| PAREJAS DE HECHO | 8 | 0,66% |
| UNION CONSENSUADA | 0 | 0,00% |
| TRAMITES SEPARACIÓN/DIVORCIO | 6 | 0,50% |
| SEPARADAS | 75 | 6,19% |
| DIVORCIADAS | 203 | 16,75% |
| VIUDAS | 33 | 2,72% |
| SOLTERAS | 470 | 38,78% |

| ESTADO DE SALUD: ENFERMEDAD O DISCAPACIDAD | DICIEMBRE | % TOTAL |
|--|-----------|---------|
| FISICA | 156 | 12,87% |
| PSIQUICA | 72 | 5,94% |
| SENSORIAL | 1 | 0,08% |
| ADICCIONES | 0 | 0,00% |
| SALUD MENTAL | 17 | 1,40% |
| SALUD/ENFERMEDAD | 103 | 8,50% |
| NO PRESENTAN | 863 | 71,20% |

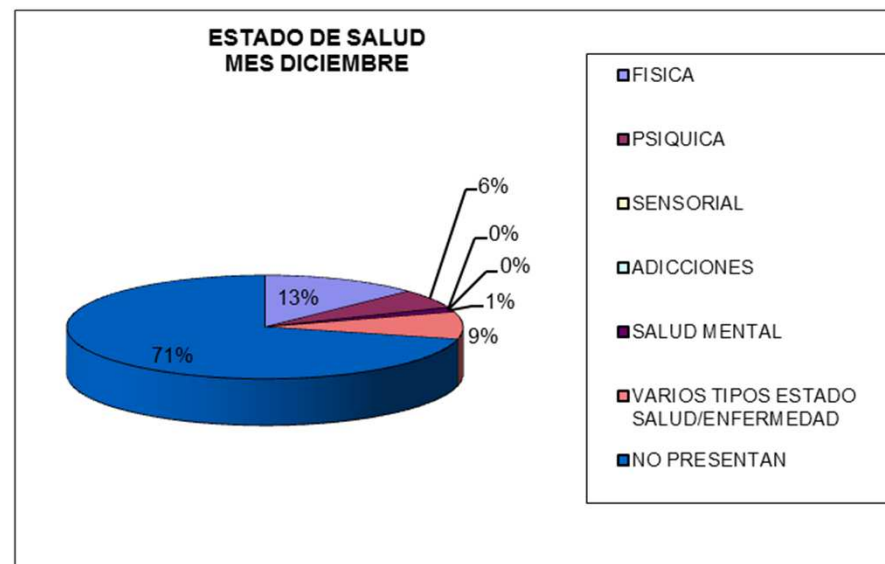
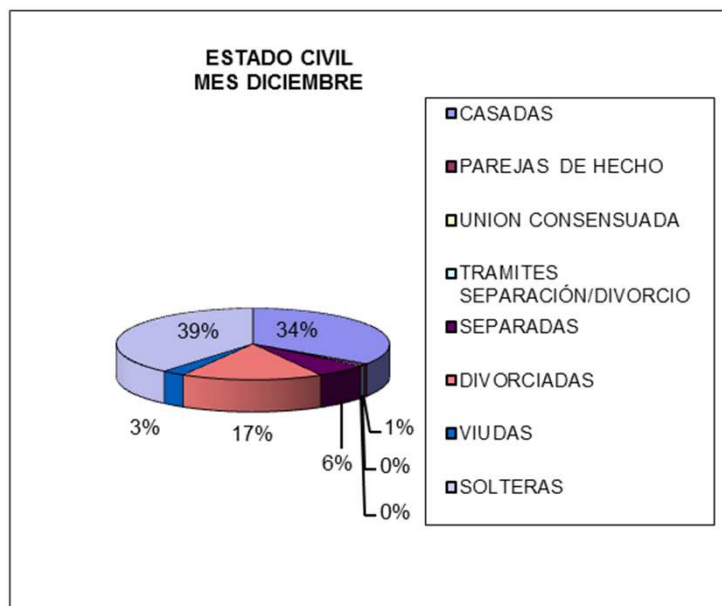

TOTAL ACUMULADO A DICIEMBRE 2013

| NIVEL DE ESTUDIOS | DICIEMBRE | % TOTAL |
|---|-----------|---------|
| ANALFABETA | 19 | 1,57% |
| LECTO-ESCRITURA /PRIMARIOS SIN CONCLUIR | 108 | 8,91% |
| CERTIFICADO ESCOLAR/ESTUDIOS PRIMARIOS | 190 | 15,68% |
| ESO/GRADUADO ESCOLAR | 364 | 30,03% |
| BACHILLER/COU | 132 | 10,89% |
| F. PROFESIONAL/CICLO FORMATIVO MEDIO | 105 | 8,66% |
| F. PROFESIONAL/CICLO FORMATIVO SUPERIOR | 85 | 7,01% |
| FP. OCUPACIONAL | 39 | 3,22% |
| OTRA FORMACION NO REGLADA | 41 | 3,38% |
| FORMACION UNIVERSITARIA | 128 | 10,56% |
| ESTUDIANTE | 1 | 0,08% |

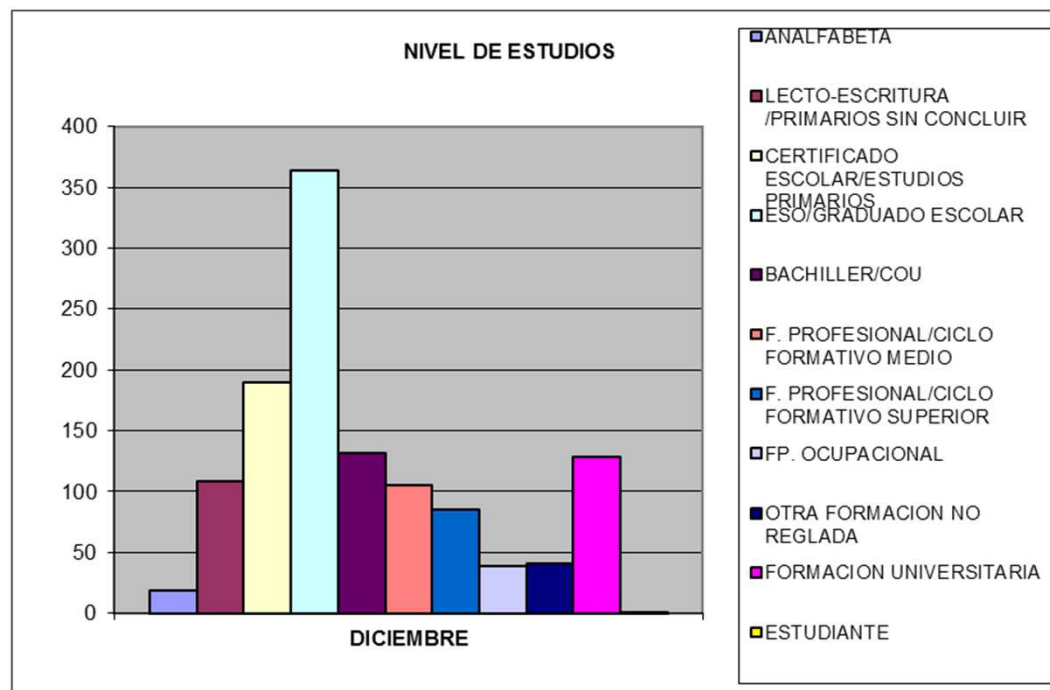

TOTAL ACUMULADO A DICIEMBRE 2013

| SITUACION LABORAL | DICIEMBRE | % TOTAL |
|------------------------|------------|---------------|
| EMPLEADA | 313 | 25,83% |
| CON CONTRATO | 247 | 78,91% |
| SIN CONTRATO | 56 | 17,89% |
| AUTÓNOMAS | 10 | 3,19% |
| DEPENDIENTA COMERCIO | 30 | 9,58% |
| CUIDADO DE PERSONAS | 24 | 7,67% |
| HOSTELERIA | 30 | 9,58% |
| EMPRESA DE LIMPIEZA | 30 | 9,58% |
| EMPLEADA DE HOGAR | 63 | 20,13% |
| OTROS SECTORES | 136 | 43,45% |
| OTRA SITUACIÓN | 12 | 0,99% |
| DESEMPLEADA | 820 | 67,66% |
| SIN BUSQUEDA DE EMPLEO | 179 | 21,83% |
| EN BUSQUEDA ACTIVA | 62 | 7,56% |
| EN BUSQUEDA DE EMPLEO | 579 | 70,61% |
| PENSIONISTA | 67 | 5,53% |

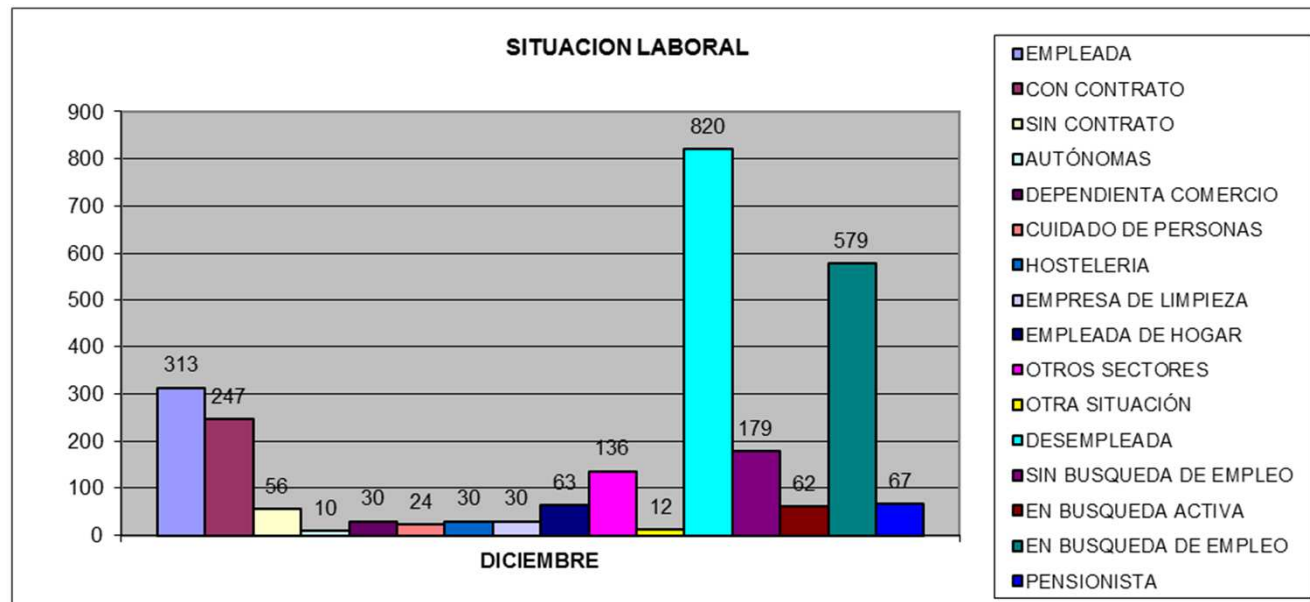

TOTAL ACUMULADO A DICIEMBRE 2013

| | DICIEMBRE | % TOTAL |
|-----------------------------------|--------------|----------------|
| USUARIAS CON HIJOS | 975 | 80,45% |
| Nº HIJOS POR TRAMO DE EDAD | | |
| DE 0 A 3 AÑOS | 239 | 14,06% |
| DE 4 A 6 AÑOS | 220 | 12,94% |
| DE 7 A 12 AÑOS | 422 | 24,82% |
| DE 13 A 18 AÑOS | 390 | 22,94% |
| MAYOR DE 18 NO EMANCIPADO | 429 | 25,24% |
| TOTAL | 1.700 | 100,00% |

