

Expediente 420/2016

AP-492-16 a AP-494-16
AP-494-16
MAR

Sección	Contratación-Asuntos Generales
Negociado	Contratación
Dependencia	Pabellón Marroquí

Registro	___ de ___ 20__
Salida	Libro ___ N° ___

El Excmo. Sr. Alcalde, el Director General de Medio Ambiente, Parques y Jardines, con fecha 24 de octubre de 2016, se ha servido decretar lo siguiente:

"ÚNICO.- Autorizar el apeo de un ejemplar de un chopo (*Populus Nigra*) con id nº 26342, situado en la calle Familias Cuidadoras (AP-494-2016). **LESIONES GRAVES:** Ramas, Tronco. Estructura principal. **ESTADO GENERAL:** Riesgo de caída. **OBSERVACIONES:** Es un ejemplar de Chopo (*Populus nigra*.) situado en la Calle Familias Cuidadoras, al que se le ha efectuado una valoración visual, una evaluación fitopatológica, y finalmente una valoración de riesgo global considerando el conjunto de parámetros evaluados. La valoración visual consta de la identificación y caracterización dendrometría de este pie, y de un examen de peligros potenciales, que incluye la valoración de los defectos estructurales del árbol, y del entorno inmediato y los puntos objetivos que podrían verse dañados si se produjeran daños. La evaluación fitosanitaria ha consistido en una valoración de la presencia de ramas secas, existencias de signos de degradación (cuerpos fructíferos, cavidades...), vitalidad aparente, etc. De estas valoraciones se ha concluido que el estado biológico de este ejemplares malo al encontrarse con oquedades y pudriciones en el tronco-ramas presentando riesgo decaída de estas hacia una calle con continuo paso de peatones hacia un colegio y hacia una zona de aparcamiento continuo de vehículos, y ser inviable cualquier otro tipo de medida que no sea su eliminación. Este árbol ha tenido continuas caídas de ramas, alguna sobre vehículos. Una vez contrastado lo obtenido en el análisis visual y en el análisis fitosanitario, se incluye este árbol en una de las categorías de la "Clasificación del riesgo" conocida FRC (Failure Risk Classification) en el que el árbol que estamos analizando se encontraría en la Categoría D (Árboles con defectos estructurales y/o morfológicos graves o muy graves). Supone un riesgo estático bastante elevado".

Lo que notifico para su conocimiento y oportunos efectos.

En Sevilla, a la fecha indicada en el pie de firma del presente documento.
El Jefe del Servicio Administrativo de Parques y Jardines

Fdo.: Pablo Rodríguez Zulategui

Avda. de Moliní, 4. Pabellón Marroquí
41012 Sevilla
Teléfono 95 54 73232
Fax 95 54 73242

Código Seguro De Verificación:	Pqk5jvaczkGCcfty3pWtXA==	Estado	Fecha y hora
Firmado Por	Pablo Rodríguez Zulategui	Firmado	24/10/2016 14:49:47
Observaciones		Página	1/1
Url De Verificación	https://www.sevilla.org/verifirmav2/code/Pqk5jvaczkGCcfty3pWtXA==		



FICHA DE SOLICITUD APEO DE ARBOLADO VIARIO (AP494-16) PARTE 2ª

1. FECHA: 19-10-16

2. SITUACIÓN: Calle Familias Cuidadoras Distrito: Norte ID: 26342

3. ESPECIE: *Populus nigra*.

4. P.C. (c.m): 204 **ALTURA (m):** 15 **ALCORQUE (m):**2x2

5. LATITUD DE ACERADO: menos de 3 m

6. LESIONES GRAVES: Ramas, Tronco. Estructura principal

7. ESTADO GENERAL: Riesgo de caída.

8. OBSERVACIONES: Es un ejemplar de Chopo (*Populus nigra*.) situado en la Calle Familias Cuidadoras, al que se le ha efectuado una valoración visual, una evaluación fitopatológica, y finalmente una valoración de riesgo global considerando el conjunto de parámetros evaluados. La valoración visual consta de la identificación y caracterización dendrometría de este pie, y de un examen de peligros potenciales, que incluye la valoración de los defectos estructurales del árbol, y del entorno inmediato y los puntos objetivo que podrían verse dañados si se produjeran daños. La evaluación fitosanitaria ha consistido en una valoración de la presencia de rama secas, existencias de signos de degradación (cuerpos fructíferos, cavidades...), vitalidad aparente, etc. De estas valoraciones se ha concluido que el estado biológico de este ejemplar es malo al encontrarse con oquedades y pudriciones en el tronco-ramas presentando riesgo de caída de estas hacia una calle con continuo paso de peatones hacia un colegio y hacia una zona de aparcamiento continuo de vehículos, y ser inviable cualquier otro tipo de medida que no sea su eliminación. Este árbol ha tenido continuas caídas de ramas, alguna sobre vehículos. Una vez contrastado lo obtenido en el análisis visual y en el análisis fitosanitario, se incluye este árbol en una de las categorías de la "Clasificación del riesgo" conocida FRC (Failure Risk Classification) en el que el árbol que estamos analizando se encontraría en la Categoría D (Árboles con defectos estructurales y/o morfológicos graves o muy graves. Supone un riesgo estático bastante elevado

9. FOTOGRAFÍAS:



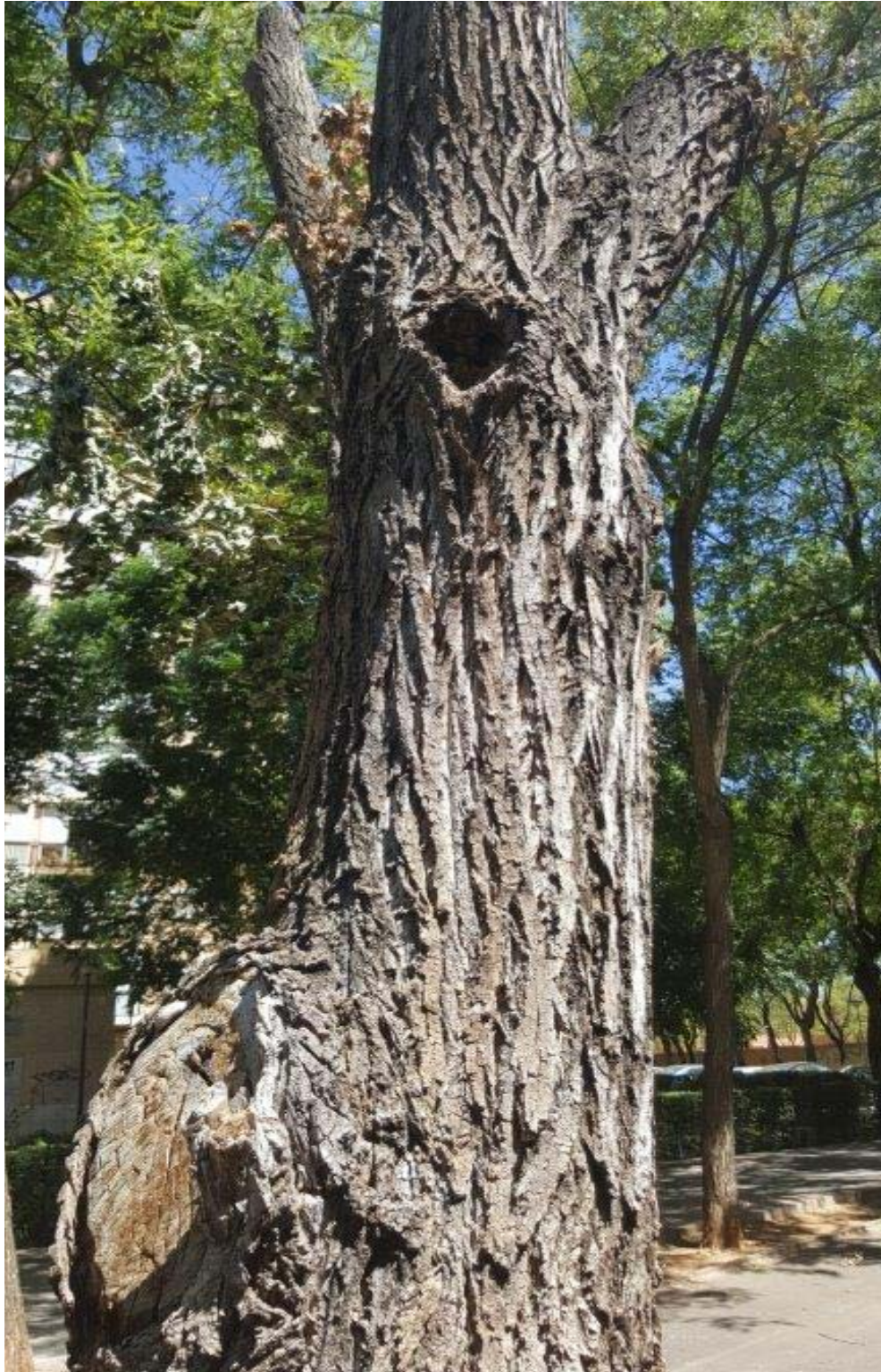

10. PLANO SITUACIÓN

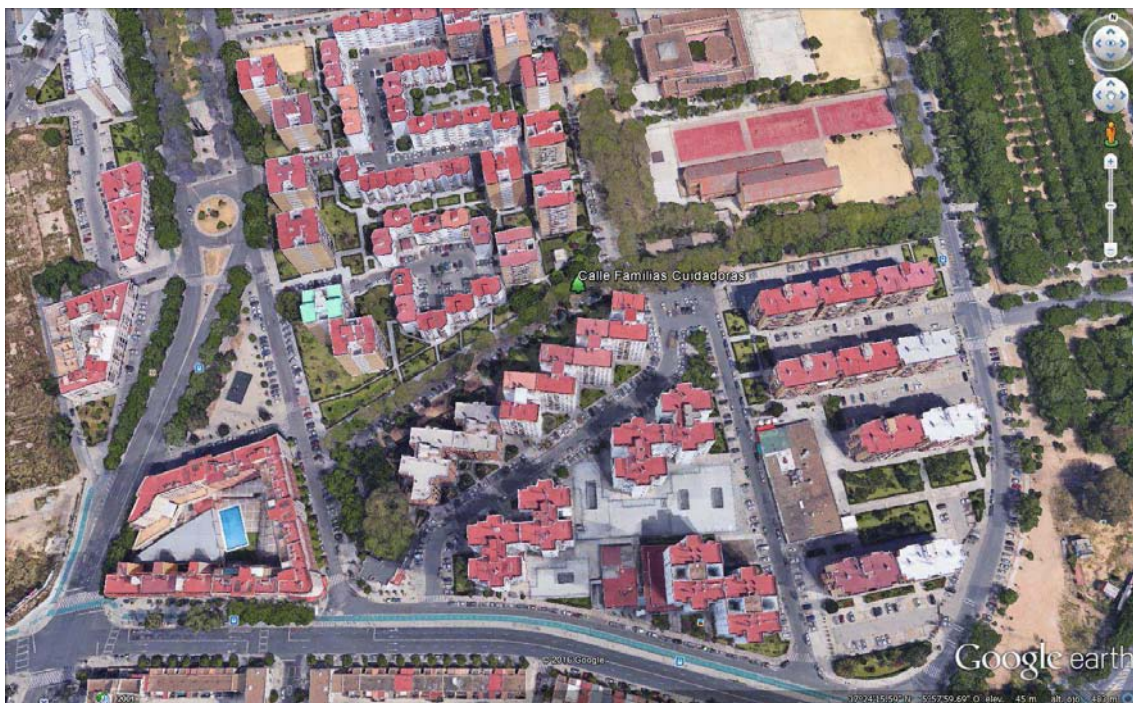
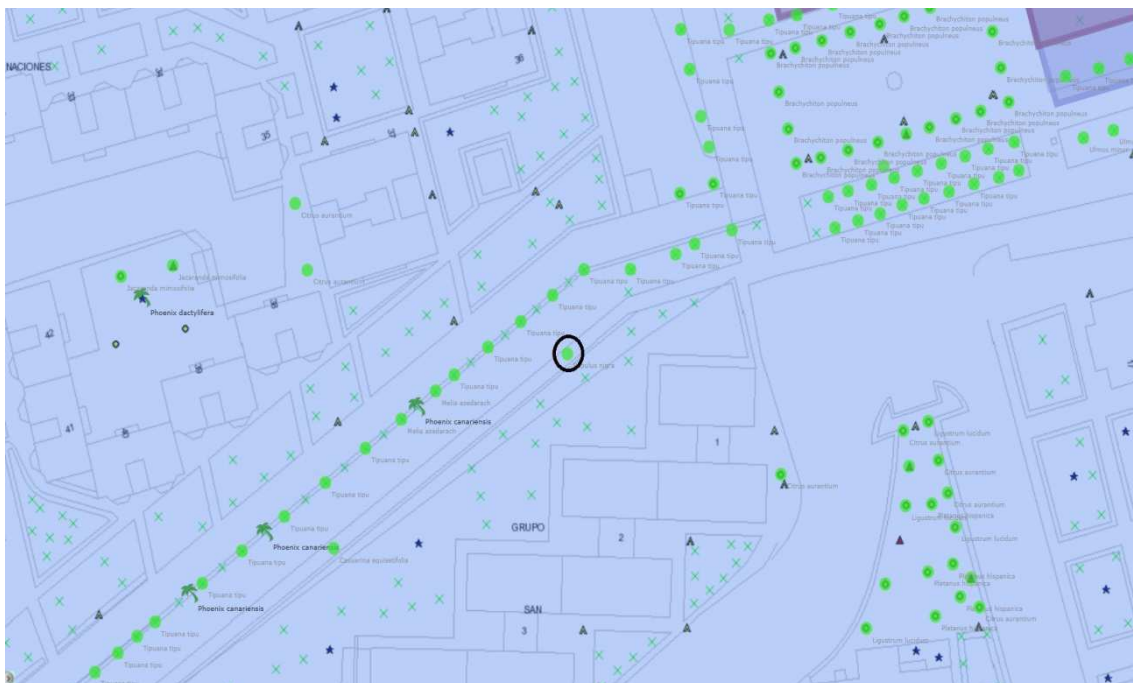

Formulario de Evaluación Básica de Riesgo de Arbolado

Cliente: Ayuntamiento de Sevilla. Servicio de Parques y Jardines Fecha: 10/08/2016 Hora: 11:30
 Dirección/localización árbol: CALLE FAMILIAS CUIDADORAS ID. Árbol: 26342 Hoja 1 de 2
 Especie de árbol: Populus nigra Diámetro nominal: 204 Altura: 15 Proyección copa diám.: 4
 Asesor: UTE ACEINSA-IRENA Periodo de tiempo: 30 min Herramientas utilizadas: Cámara Fotográfica, flexómetro, Arbomap

Evaluación de Diana

Nº de Diana	Descripción de Diana	Zona de Diana			Tasa de Ocupación 1.Rara 2.Ocasional 3.Frecuente 4.Constante	Es práctico mover la diana	Es práctico restringir la zona?
		Blanco dentro de la proyección de copa	Diana dentro de x altura	Diana dentro de 1,5 x altura			
1	PEATON	X			3	NO	NO
2	VEHICULOS	X			4	NO	NO
3							
4							

Factores de la Zona

Historial de fallos: CAIDA DE RAMAS DE GRANDES DIMENSIONES **Topografía:** Plano Pte. % Orientación de la pte: _____
Cambios en la zona: Ninguno Cambio de cota del suelo Limpieza Cambio de la hidrología del suelo Cortes de raíces Descripción: _____
Condiciones suelo: Volumen limitado Encharcado Superficial Compactado Pavimento sobre raíces % Descripción: _____
Dirección de los vientos dominantes: NE **Climatología:** Vientos fuertes Hielo Nieve Lluvias fuertes Descripción: _____

Salud del árbol y perfil de la especie

Vigor: Bajo Normal Alto **Follaje:** Ninguno (por estación) Ninguno (muerte) Normal _____ % Clorótico _____ % Necrótico _____ %
Plagas y enfermedades: _____ **Abiotico:** _____
Perfil de fallos por especie Ramas Tronco Raíces Descripción: PUDRICIONES Y OQUEDADES

Factores de carga

Exposición al viento: Protegida Parcial Total Túnel de viento **Tamaño relativo de copa:** Pequeño Medio Grande
Densidad copa: Escasa Normal Densa **Ramas interiores:** Poca Normal Densa **Trepadora/Muérdago/Musgo:** _____
Cambios recientes o previstos en los factores de carga: _____

Defectos en árboles y condiciones que afectan a la probabilidad de fallo

-- Copa y Ramas --	
Copa desequilibrada <input type="checkbox"/> LCR _____ % (Porcentaje copa viva)	Grietas <input type="checkbox"/> Daños por rayos <input type="checkbox"/>
Ramas/ramillas muertas: <input type="checkbox"/> % sobre total Diámetro máximo _____	Codominancia <input type="checkbox"/> Corteza incluida <input type="checkbox"/>
Ramas rotas/colgantes: Número _____ Diámetro máximo _____	Uniones débiles <input checked="" type="checkbox"/> Cavidades/nidos _____ % Perímetro
Ramas sobre extendidas: <input type="checkbox"/>	Fallos previos de ramas <input type="checkbox"/> Ramas similares presentes <input type="checkbox"/>
Historial de Poda:	Corteza muerta/pérdida <input type="checkbox"/> Cáncer/agallas/nudos <input type="checkbox"/> Albura dañada/descompuesta <input type="checkbox"/>
Limpieza <input type="checkbox"/> Aclareo <input type="checkbox"/> Refaldado <input type="checkbox"/>	Cuerpos fructíferos <input type="checkbox"/> Duramen descompuesto <input type="checkbox"/>
Reducción <input type="checkbox"/> Desmoche <input checked="" type="checkbox"/> Cola de León <input type="checkbox"/>	Crecimiento de respuesta _____
Cortes a ras <input type="checkbox"/> Otros _____	
Principal (es) preocupación (es): CAIDA DE RAMAS DE GRANDES DIMENSIONES	
Cargas adicionales: Ninguna <input type="checkbox"/> Menor <input type="checkbox"/> Moderada <input checked="" type="checkbox"/> Significativa <input type="checkbox"/>	
Probabilidad de fallos: Improbable <input type="checkbox"/> Posible <input type="checkbox"/> Probable <input checked="" type="checkbox"/> Inminente <input type="checkbox"/>	

-- Tronco --	-- Raíces y cuello radicular --
Corteza muerta/perdida <input checked="" type="checkbox"/> Color /textura anormal de corteza <input checked="" type="checkbox"/>	Cuello enterrado/no visible <input type="checkbox"/> Profundidad _____ Estrangulamiento <input type="checkbox"/>
Troncos codominantes <input type="checkbox"/> Corteza incluida <input type="checkbox"/> Grietas <input checked="" type="checkbox"/>	Muerta <input type="checkbox"/> Degradado <input type="checkbox"/> Hongos/setas <input type="checkbox"/> Exudaciones <input type="checkbox"/>
Albura dañada/descompuesta <input checked="" type="checkbox"/> Cáncer/agalla/nudos <input type="checkbox"/> Rezuman savia <input type="checkbox"/>	Cavidades <input type="checkbox"/> % Perímetro _____ Profundidad de la cavidad _____
Daños por rayo <input type="checkbox"/> Duramen descompuesto <input type="checkbox"/> Cuerpos fructíferos/setas <input type="checkbox"/>	Grietas <input type="checkbox"/> Cortes/raíces dañadas <input type="checkbox"/> Distancia al tronco _____
Cavidad/nido 15 % Perímetro Profundidad 8 Conicidad atípica <input type="checkbox"/>	Levantamiento del plato radicular <input type="checkbox"/> Debilidad de suelo <input type="checkbox"/>
Inclinación _____ ° Corregida? _____	
Espesor de la pared residual (t) _____ t/R _____ %	
Crecimiento de respuesta _____	Crecimiento de respuesta _____
Principal (es) preocupación (es): ROTURA DE RAMAS POR LAS CRUZ DEL TRONCO	Principal (es) preocupacion (es): _____
Cargas adicionales: Ninguna <input type="checkbox"/> Menor <input type="checkbox"/> Moderado <input checked="" type="checkbox"/> Significativa <input type="checkbox"/>	Cargas adicionales: Ninguna <input type="checkbox"/> Menor <input type="checkbox"/> Moderado <input type="checkbox"/> Significativa <input type="checkbox"/>
Probabilidad de fallos	Probabilidad de fallos
Improbable <input type="checkbox"/> Posible <input type="checkbox"/> Probable <input checked="" type="checkbox"/> Inminente <input type="checkbox"/>	Improbable <input type="checkbox"/> Posible <input type="checkbox"/> Probable <input type="checkbox"/> Inminente <input type="checkbox"/>

Categorización del riesgo

Número de problema	Parte del árbol	Consideraciones de preocupación	Tamaño de la parte	Distancia de caída a diana (m)	Número de Diana	Protección de diana	Probabilidad												Categorización del riesgo (Matriz 2)				
							Fallo				Impacto				Fallo e Impacto (Matriz 1)					Consecuencias			
							Improbable	Posible	Probable	Inminente	Muy bajo	Bajo	Medio	Alto	Improbable	Algo probable	Probable	Muy Probable		Insignificante	Menor	Significante	Severo
1	Copa y ramas	Pudriciones y oquedades en ramas principales		1	1	NO	<input type="checkbox"/>	<input type="checkbox"/>	<input type="checkbox"/>	<input type="checkbox"/>	<input type="checkbox"/>	<input type="checkbox"/>	<input type="checkbox"/>	<input type="checkbox"/>	<input type="checkbox"/>	<input type="checkbox"/>	<input type="checkbox"/>	<input type="checkbox"/>	<input type="checkbox"/>	<input type="checkbox"/>	<input type="checkbox"/>	ALTO	
				1	2	NO	<input type="checkbox"/>	<input type="checkbox"/>	<input type="checkbox"/>	<input type="checkbox"/>	<input type="checkbox"/>	<input type="checkbox"/>	<input type="checkbox"/>	<input type="checkbox"/>	<input type="checkbox"/>	<input type="checkbox"/>	<input type="checkbox"/>	<input type="checkbox"/>	<input type="checkbox"/>	<input type="checkbox"/>	<input type="checkbox"/>	<input type="checkbox"/>	<input type="checkbox"/>
2	Tronco	Madera vista y duramen descompuesto		1	1	NO	<input type="checkbox"/>	<input type="checkbox"/>	<input type="checkbox"/>	<input type="checkbox"/>	<input type="checkbox"/>	<input type="checkbox"/>	<input type="checkbox"/>	<input type="checkbox"/>	<input type="checkbox"/>	<input type="checkbox"/>	<input type="checkbox"/>	<input type="checkbox"/>	<input type="checkbox"/>	<input type="checkbox"/>	<input type="checkbox"/>	ALTO	
				1	2	NO	<input type="checkbox"/>	<input type="checkbox"/>	<input type="checkbox"/>	<input type="checkbox"/>	<input type="checkbox"/>	<input type="checkbox"/>	<input type="checkbox"/>	<input type="checkbox"/>	<input type="checkbox"/>	<input type="checkbox"/>	<input type="checkbox"/>	<input type="checkbox"/>	<input type="checkbox"/>	<input type="checkbox"/>	<input type="checkbox"/>	<input type="checkbox"/>	<input type="checkbox"/>
3							<input type="checkbox"/>	<input type="checkbox"/>	<input type="checkbox"/>	<input type="checkbox"/>	<input type="checkbox"/>	<input type="checkbox"/>	<input type="checkbox"/>	<input type="checkbox"/>	<input type="checkbox"/>	<input type="checkbox"/>	<input type="checkbox"/>	<input type="checkbox"/>	<input type="checkbox"/>	<input type="checkbox"/>	<input type="checkbox"/>		
							<input type="checkbox"/>	<input type="checkbox"/>	<input type="checkbox"/>	<input type="checkbox"/>	<input type="checkbox"/>	<input type="checkbox"/>	<input type="checkbox"/>	<input type="checkbox"/>	<input type="checkbox"/>	<input type="checkbox"/>	<input type="checkbox"/>	<input type="checkbox"/>	<input type="checkbox"/>	<input type="checkbox"/>	<input type="checkbox"/>	<input type="checkbox"/>	<input type="checkbox"/>
4							<input type="checkbox"/>	<input type="checkbox"/>	<input type="checkbox"/>	<input type="checkbox"/>	<input type="checkbox"/>	<input type="checkbox"/>	<input type="checkbox"/>	<input type="checkbox"/>	<input type="checkbox"/>	<input type="checkbox"/>	<input type="checkbox"/>	<input type="checkbox"/>	<input type="checkbox"/>	<input type="checkbox"/>	<input type="checkbox"/>		
							<input type="checkbox"/>	<input type="checkbox"/>	<input type="checkbox"/>	<input type="checkbox"/>	<input type="checkbox"/>	<input type="checkbox"/>	<input type="checkbox"/>	<input type="checkbox"/>	<input type="checkbox"/>	<input type="checkbox"/>	<input type="checkbox"/>	<input type="checkbox"/>	<input type="checkbox"/>	<input type="checkbox"/>	<input type="checkbox"/>	<input type="checkbox"/>	<input type="checkbox"/>

Matriz 1. Matriz de probabilidades

Probabilidad de fallo	Probabilidad del impacto sobre la Diana			
	Muy bajo	Bajo	Medio	Alto
Imminente	Improbable	Algo probable	Probable	Muy probable
Probable	Improbable	Improbable	Algo probable	Probable
Posible	Improbable	Improbable	Improbable	Algo probable
Improbable	Improbable	Improbable	Improbable	Improbable

Matriz 2. Matriz de clasificación de riesgo.

Probabilidad de fallo e impacto	Consecuencias del fallo			
	Insignificante	Menor	Significante	Severo
Muy probable	Bajo	Moderado	Alto	Extremo
Probable	Bajo	Moderado	Alto	Alto
Algo probable	Bajo	Bajo	Moderado	Moderado
Improbable	Bajo	Bajo	Bajo	Bajo

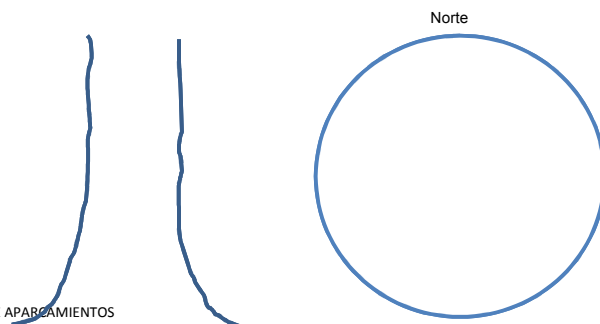

Notas, explicaciones, descripciones: SE TRATA DE UN EJEMPLAR DE CHOPO QUE PRESENTA OQUEDADES

Y PUDRICIONES EN LA CRUZ DEL ARBOL CON PELIGRO DE CAIDA. SE REALIZÓ SOBRE EL UNA PODA DE DESMOCHE

POR EL PELIGRO QUE TENIA LAS RAMAS AL ENCONTRARSE CON GRANDES PUDRICIONES CON PELIGRO DE CAIDA.

ANTERIORMENTE HUBO CAIDAS DE RAMAS UNA DE ELLAS SOBRE UN VEHICULO APARCADO BAJO EL.

ENCUENTRA SITUADO EN UNA CALLE CON ALTO TRANSITO DE PEATONES HACIA UN COLEGIO CERCANO Y EN UNA ZONA DE APARCAMIENTOS

Propuestas y/o consejos APEO POR PELIGRO DE CAIDA

Riesgo residual _____

Riesgo residual _____

Riesgo residual _____

Riesgo residual _____

Valoración general de riesgo del árbol Bajo Moderado Alto Extremo **Prioridad de trabajo** 1 2 3 4

Valoración de riesgo residual Bajo Moderado Alto Extremo **Intervalo de inspección recomendada:** _____

Datos: Final Preliminar **Necesita asesoramiento avanzado:** No Si Tipo y razón: _____

Limitaciones de la Inspección: Ninguna Visibilidad Accesos Trepadoras Cuello de raíz enterrado Descripción: _____