

Expediente: 159/2018

AP-154-18 y AP-155-18
AP-155-18
CAF

El Excmo. Sr. Alcalde, y por delegación, el Director General de Medio Ambiente, Parques y Jardines, con fecha 25 de mayo de 2018, se ha servido decretar lo siguiente:

"ÚNICO.- Autorizar el apeo de **un ejemplar de *Ulmus pumila* con id nº 1.238, situado en la Avenida de García Morato (AP-155-2018). LESIONES GRAVES:** Inclinado 20° Noroeste. Ramas principales muy ahiladas con concentración de carga en la zona terminal, estas puntas de ramas quedan a baja altura interfiriendo con el tránsito de personas y vehículos. Ramas secas de hasta 4cm de diámetro con madera muy degradada por la pudrición. **ESTADO GENERAL:** Desestructurado. Dominado por las copas de los ejemplares adyacentes. Alto riesgo de fractura de ramas y posibilidad de fallo del anclaje radicular. **OBSERVACIONES:** Ejemplar maduro, poco vigoroso, con afecciones foliares leves por galeruca".

Lo que notifico para su conocimiento y oportunos efectos.

En Sevilla, a la fecha indicada en el pie de firma del presente documento.
La Adjunta a la Jefatura del Servicio Administrativo de Parques y Jardines

SRA. JEFE DEL SERVICIO DE PARQUES Y JARDINES

Avda. de Molini, 4. Pabellón Marroquí
41012 Sevilla
Teléfono 95 54 73232
Fax 95 54 73242

Código Seguro De Verificación:	C8xewF4bAxSR+Fdqh+mraw==	Estado	Fecha y hora
Firmado Por	Maria Del Pilar Dominguez-adame Lanuza	Firmado	28/05/2018 08:30:53
Observaciones		Página	1/1
Url De Verificación	https://www.sevilla.org/verifirmav2/code/C8xewF4bAxSR+Fdqh+mraw==		



FICHA DE APEO DE ARBOLADO VIARIO (AP155/18) PARTE 2ª

1. **FECHA:** 11/05/18
2. **SITUACIÓN:** Avenida García Morato **DISTRITO:** Los Remedios
3. **ESPECIE:** *Ulmus pumila* **Nº ID:** 1238
4. **P.C. (cm):** 79 **ALTURA (m):** 13 **ALCORQUE (m):** Alcorque individual 0,4x0,4
5. **LATITUD DE ACERADO:** En aparcamiento asfaltado
6. **LESIONES GRAVES:** Inclinado 20º Noroeste. Ramas principales muy ahiladas con concentración de carga en la zona terminal, estas puntas de ramas quedan a baja altura interfiriendo con el tránsito de personas y vehículos. Ramas secas de hasta 4cm de diámetro con madera muy degradada por la pudrición.
7. **ESTADO GENERAL:** Desestructurado. Dominado por las copas de los ejemplares adyacentes. Alto riesgo de fractura de ramas y posibilidad de fallo del anclaje radicular.
8. **OBSERVACIONES:** Ejemplar maduro, poco vigoroso, con afecciones foliares leves por galeruca.
9. **FOTOGRAFÍAS:**





10. PLANO SITUACIÓN:

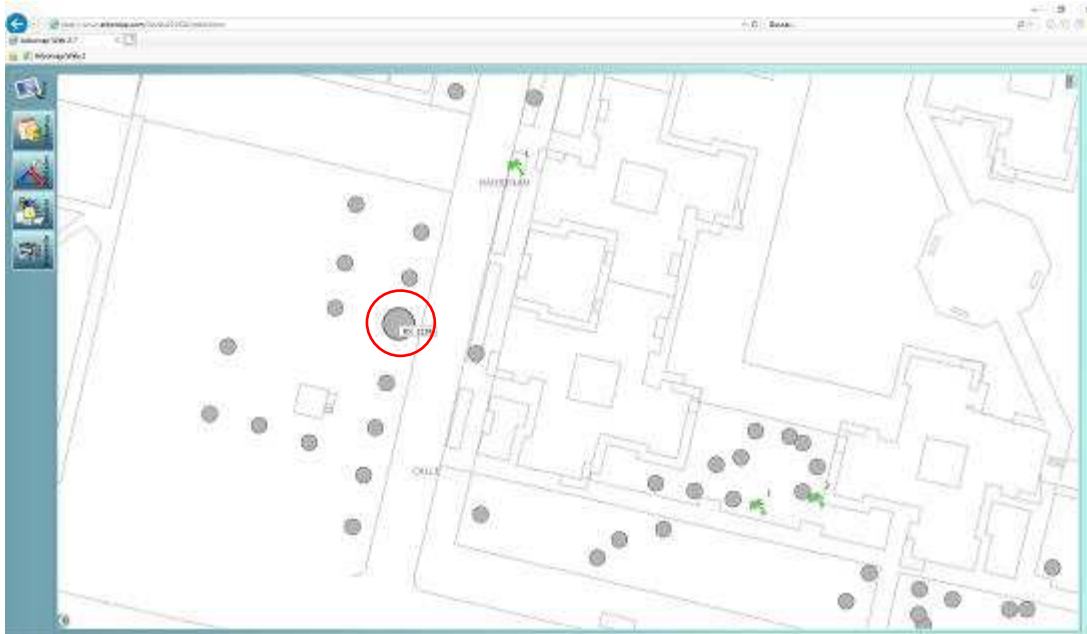

Formulario de Evaluación Básica de Riesgo de Arbolado

Cliente: Ayuntamiento de Sevilla. Servicio de Parques y Jardines. Fecha: 11/05/2018 Hora: 11:40
 Dirección/localización árbol: Avenida Garcia Morato_Distrito Los Remedios ID. Árbol: 1238 Hoja 1 de 2
 Especie de árbol: *Ulmus pumila* Perímetro (cm) 79 Altura (m): 13 Proyección copa diám.: 5m
 Asesor: Isabel García Ruiz Periodo de tiempo: 40min Herramientas utilizadas:

Evaluación de Diana

Nº de Diana	Descripción de Diana	Zona de Diana			Tasa de Ocupación 1.Rara 2.Ocasional 3.Frecuente 4.Constante	Es práctico mover la diana	Es práctico restringir la zona?
		Blanco dentro de la proyección de copa	1 Diana dentro de x altura	Diana dentro de 1.5 x altura			
1	Peatones	X			3	NO	NO
2	Vehículos	X			3	NO	NO
3							
4							

Factores de la Zona

Historial de fallos: Antecedentes de fractura de ramas en ejemplares de la especie **Topografía:** Plano Pte. % Orientación de la pte: _____
Cambios en la zona: Ninguno Cambio de cota del suelo Limpieza Cambio de la hidrología del suelo Cortes de raíces Descripción: _____
Condiciones suelo: Volumen limitado Encharcado Superficial Compactado Pavimento sobre raíces 80 % Descripción Alcorque individual
Dirección de los vientos dominantes: NE/SO **Climatología:** Vientos fuertes Hielo Nieve Lluvias fuertes Descripción Altas temperaturas y humedad

Salud del árbol y perfil de la especie

Vigor: Bajo Normal Alto **Follaje:** Ninguno (por estación) Ninguno (muerte) Normal 80 % Clorótico _____ % Necrótico 20 %
Plagas y enfermedades: Galeruca leve **Abiotico:** Compactación del suelo
Perfil de fallos por especie Ramas Tronco Raíces Descripción Rápida degradación de la madera por pudriciones y tendencia al ahilamiento en ramas

Factores de carga

Exposición al viento: Protegida Parcial Total Túnel de viento **Tamaño relativo de copa:** Pequeño Medio Grande
Densidad copa: Escasa Normal Densa **Ramas interiores:** Poca Normal Densa **Trepadora/Muérdago/Musgo:** _____
Cambios recientes o previstos en los factores de carga: Aumento de la carga por brotación primaveral

Defectos en árboles y condiciones que afectan a la probabilidad de fallo

-- Copa y Ramas --	
Copa desequilibrada <input type="checkbox"/>	LCR 61 % (Porcentaje copa viva)
Ramas/ramillas muertas: <input checked="" type="checkbox"/> 30 % sobre total	Diámetro máximo 4cm
Ramas rotas/colgantes: Número _____	Diámetro máximo _____
Ramas sobre extendidas: <input checked="" type="checkbox"/>	
Historial de Poda:	
Limpieza <input checked="" type="checkbox"/>	Aclareo <input type="checkbox"/> Refaldado <input checked="" type="checkbox"/>
Reducción <input type="checkbox"/>	Desmoche <input type="checkbox"/> Cola de León <input type="checkbox"/>
Cortes a ras <input type="checkbox"/>	Otros _____
Principal (es) preocupación (es):	Fractura de ramas principales y ramas secas
Cargas adicionales: Ninguna <input type="checkbox"/> Menor <input type="checkbox"/> Moderada <input checked="" type="checkbox"/> Significativa <input type="checkbox"/>	
Probabilidad de fallos: Improbable <input type="checkbox"/> Posible <input type="checkbox"/> Probable <input checked="" type="checkbox"/> Inminente <input type="checkbox"/>	

-- Tronco --	-- Raíces y cuello radicular --
Corteza muerta/perdida <input type="checkbox"/>	Cuello enterrado/no visible <input type="checkbox"/> Profundidad _____ Estrangulamiento <input type="checkbox"/>
Troncos codominantes <input type="checkbox"/>	Muerta <input type="checkbox"/> Degradado <input type="checkbox"/> Hongos/setas <input type="checkbox"/> Exudaciones <input type="checkbox"/>
Albura dañada/descompuesta <input type="checkbox"/>	Cavidades <input type="checkbox"/> _____ % Perímetro Profundidad de la cavidad _____
Daños por rayo <input type="checkbox"/>	Grietas <input type="checkbox"/> Cortes/raíces dañadas <input checked="" type="checkbox"/> Distancia al tronco 3m
Cavidad/nido _____ % Perímetro Profundidad _____	Levantamiento del plato radicular <input checked="" type="checkbox"/> Debilidad de suelo <input checked="" type="checkbox"/>
Inclinación 20NW ° Corregida? No	
Espesor de la pared residual (t) _____ t/R _____ %	
Crecimiento de respuesta _____	Crecimiento de respuesta _____
Principal (es) preocupación (es): Posible fallo a partir de la cruz	Principal (es) preocupación (es): Posible debilidad mecánica radicular
Cargas adicionales: Ninguna <input type="checkbox"/> Menor <input type="checkbox"/> Moderado <input checked="" type="checkbox"/> Significativa <input type="checkbox"/>	Cargas adicionales: Ninguna <input type="checkbox"/> Menor <input type="checkbox"/> Moderado <input checked="" type="checkbox"/> Significativa <input type="checkbox"/>
Probabilidad de fallos	Probabilidad de fallos
Improbable <input type="checkbox"/> Posible <input type="checkbox"/> Probable <input checked="" type="checkbox"/> Inminente <input type="checkbox"/>	Improbable <input type="checkbox"/> Posible <input checked="" type="checkbox"/> Probable <input type="checkbox"/> Inminente <input type="checkbox"/>

