

**Expediente 1/2020**

AP-276-2020  
CAF

El Excmo. Sr. Alcalde, y por delegación, el Director General de Medio Ambiente, Parques y Jardines, con fecha 5 de agosto de 2020, se ha servido decretar lo siguiente:

*"Visto el informe emitido por el Servicio Técnico de Parques y Jardines en relación al apeo de un ejemplar de Firmiana simplex con nº de ID 737 situado en la Calle Genaro Parladé (AP-276-2020), que se ha realizado sin autorización previa por las causas que se especifican a continuación, a tenor de lo acordado por el Ayuntamiento Pleno, en sesión celebrada el día 15 de diciembre de 2005, tomo conocimiento del mencionado apeo. De acuerdo con el informe del Servicio Técnico: **MOTIVO DE APEO:** Daño estructural tras incidencia. Se ha procedido, sin autorización previa, al apeo de un ejemplar adulto de Firmiana simplex situado en la Calle Genaro Parladé debido a la pérdida completa de copa tras la fractura del fuste a nivel de la cruz principal, como consecuencia de la avanzada pudrición interna y de la afectación mecánica de la madera por las altas temperaturas. **ESTADO GENERAL:** A pesar de la reducida pared residual del fuste, la copa conservaba vitalidad y densidad foliar, resultando la carga de la fructificación (en general profusa y pesada durante estas fechas en la especie de la que se trata) excesiva en relación al deterioro mecánico de la cruz principal. **OBSERVACIONES:** El fallo del árbol se produce durante jornada en la que se registran altas temperaturas, factor condicionante en cuanto a las propiedades físicas y mecánicas de la madera".*

Lo que notifico para su conocimiento y oportunos efectos.

En Sevilla, a la fecha indicada en el pie de firma del presente documento.  
El Jefe del Servicio Administrativo de Parques y Jardines

**SRA. JEFE DEL SERVICIO DE PARQUES Y JARDINES**

Avda. de Molini, 4. Pabellón Marroquí  
41012 Sevilla  
Teléfono 95 54 73232  
Fax 95 54 73242

<b>Código Seguro De Verificación:</b>	li57+Sdfpqfz97/kiXlZ7w==	<b>Estado</b>	<b>Fecha y hora</b>
<b>Firmado Por</b>	Pablo Rodriguez Zulategui	Firmado	06/08/2020 08:18:22
<b>Observaciones</b>		<b>Página</b>	1/1
<b>Url De Verificación</b>	<a href="https://www.sevilla.org/verifirmav2/code/li57+Sdfpqfz97/kiXlZ7w==">https://www.sevilla.org/verifirmav2/code/li57+Sdfpqfz97/kiXlZ7w==</a>		



**FICHA DE APEO DE ARBOLADO VIARIO (276/20) PARTE 2ª**

**MOTIVO DEL APEO:** Daño estructural tras incidencia

1. **FECHA:** 15/07/20
2. **SITUACIÓN:** Calle Genaro Parladé **DISTRITO:** Sur
3. **ESPECIE:** *Firmiana simplex* **Nº ID:** 737
4. **P.C. (cm):** 86 **ALTURA (m):** 7 **ALCORQUE (m):** Alcorque cuadrado individual
5. **LATITUD DE ACERADO:** Zona de acceso a viviendas y oficinas, con franja de aparcamiento en batería.
6. **LESIONES GRAVES:** Tronco hueco como consecuencia de la extensión de la pudrición a partir de la cruz principal. Antiguo desgarró de rama primaria con madera expuesta a nivel de la cruz y bajo ésta. Probables afecciones fúngicas también a nivel radicular, evidenciadas por el perfil anómalo de la base del tronco.
7. **ESTADO GENERAL:** A pesar de la reducida pared residual del fuste, la copa conservaba vitalidad y densidad foliar, resultando la carga de la fructificación (en general profusa y pesada durante estas fechas en la especie de la que se trata) excesiva en relación al deterioro mecánico de la cruz principal.
8. **OBSERVACIONES:** El fallo del árbol se produce durante jornada en la que se registran altas temperaturas, factor condicionante en cuanto a las propiedades físicas y mecánicas de la madera.
9. **FOTOGRAFÍAS:**



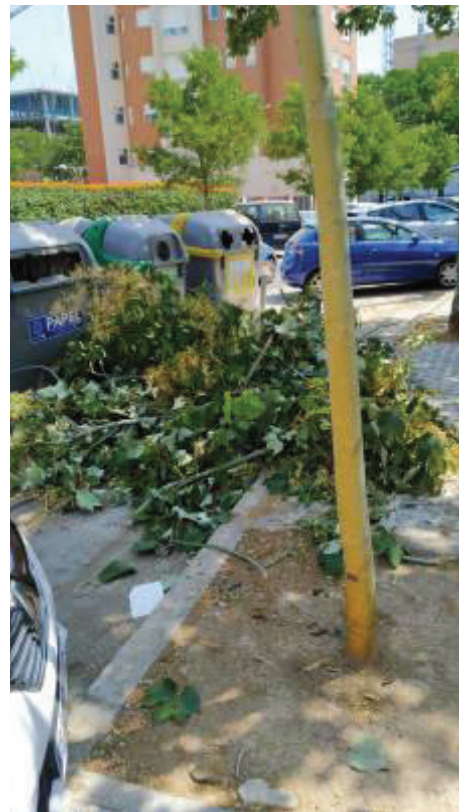

**PLANO SITUACIÓN:**

