

Expediente: 399/2020

AP-426 a 429-2020. AP 436-2020
AAP

El Excmo. Sr. Alcalde, y por delegación, el Director General de Medio Ambiente, Parques y Jardines, con fecha 17 de noviembre de 2020, se ha servido decretar lo siguiente:

“ÚNICO.- Autorizar el apeo de un ejemplar de *Ulmus pumila* con ID sin inventariar, situado en el Vivero municipal de Miraflores del Ayuntamiento de Sevilla, carretera de Miraflores s/n (AP-436-2020). De acuerdo con el informe del Servicio Técnico: **MOTIVO DEL APEO:** Afección por obra pública (Proyecto de urbanización de la parcela de viveros Miraflores. Expte. 2020/000832). Debido a que las obras proyectadas comenzarán en breve, se establece la incompatibilidad de la misma con la posición que ocupa actualmente. **ESTADO GENERAL:** Árbol parcialmente desestructurado y muy afectado por grafiosis. **OBSERVACIONES:** Ejemplar de porte medio. Junto a pie de árbol, en lado Sur, existe losa de hormigón de instalaciones próximas existentes.”

Lo que notifico para su conocimiento y oportunos efectos.

En Sevilla, a la fecha indicada en el pie de firma del presente documento.
El Jefe del Servicio Administrativo de Parques y Jardines

SRA. JEFE DEL SERVICIO DE PARQUES Y JARDINES

Avda. de Molini, 4. Pabellón Marroquí
41012 Sevilla
Teléfono 95 54 73232
Fax 95 54 73242

Código Seguro De Verificación:	OvvLMT08xsnmAUdgtRPNMw==	Estado	Fecha y hora
Firmado Por	Pablo Rodriguez Zulategui	Firmado	18/11/2020 08:22:19
Observaciones		Página	1/1
Url De Verificación	https://www.sevilla.org/verifirmav2/code/OvvLMT08xsnmAUdgtRPNMw==		



SOLICITUD DE APEO DE ARBOLADO (AP-436-20) PARTE 2ª

MOTIVO DEL APEO: Afección por Obra Pública (Proyecto de urbanización de la parcela de viveros Miraflores. Expte. 2020/000832)

1. **FECHA:** 6 de noviembre de 2020.
2. **SITUACIÓN:** Vivero municipal de Miraflores del Ayuntamiento de Sevilla, ctra. de Miraflores, s/n. 41015 Sevilla.
Coordenadas del árbol: (UTM30N ETRS89): X: 238546.56, Y: 4145320.08
3. **Distrito:** Norte.
4. **ESPECIE:** *Ulmus pumila*
5. **P.C. (cm):** 120
6. **ALTURA (m):** 9
7. **ALCORQUE (m):** No
8. **LATITUD DE ACERADO (m):** No
9. **LESIONES GRAVES:**
 - La falta de cicatrización en algunos ejes causado por anteriores podas ha generado exudaciones bacterianas, caracterizado por la instalación de bacterias anaerobias en la madera que generan un tipo de fermentación cuyo subproducto sale desde heridas en forma de sustancia acuosa.
10. **ESTADO GENERAL:**
 - Árbol parcialmente desestructurado y muy afectado por grafiosis.
11. **OBSERVACIONES:**
 - Ejemplar de porte medio.
 - Junto a pie de árbol, en lado Sur, existe losa de hormigón de instalaciones próximas existentes.

12. FOTOGRAFÍAS:



13. PLANO DE SITUACIÓN:

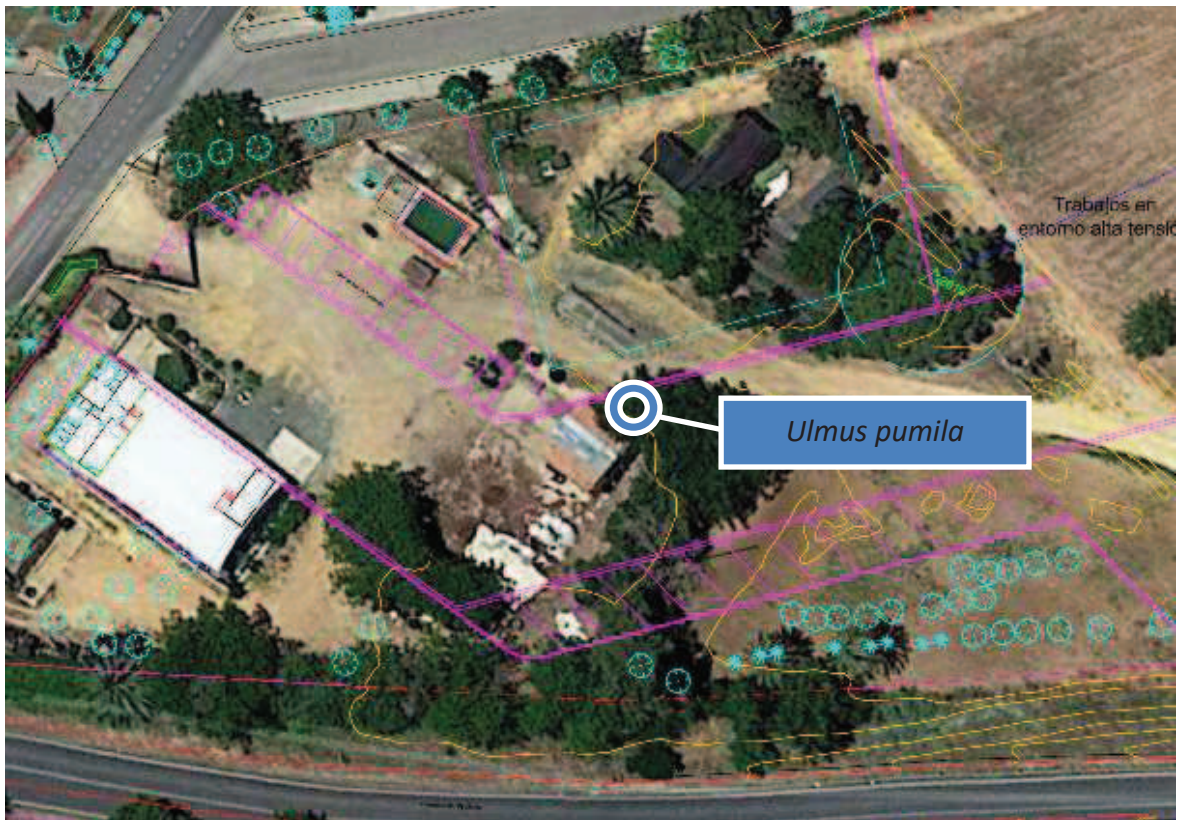

Imagen. Ubicación de *Ulmus pumila* en relación a las obras proyectadas en vivero Miraflores