

**Expediente 1/2020**

AP-152-2020  
CAF

El Excmo. Sr. Alcalde, y por delegación, el Director General de Medio Ambiente, Parques y Jardines, con fecha 14 de mayo de 2020, se ha servido decretar lo siguiente:

*"Visto el informe emitido por el Servicio Técnico de Parques y Jardines en relación al apeo de un ejemplar de Tipuana tipu con nº de ID 2.269 situado en la Calle Federico Mayo Gayarre (AP-152-2020), que se ha realizado sin autorización previa por las causas que se especifican a continuación, a tenor de lo acordado por el Ayuntamiento Pleno, en sesión celebrada el día 15 de diciembre de 2005, tomo conocimiento del mencionado apeo. De acuerdo con el informe del Servicio Técnico: **MOTIVO DE APEO:** Árbol muerto. Se ha procedido, sin autorización previa, al apeo de un ejemplar de Tipuana tipu, situado en la Calle Federico Mayo Gayarre, debido a la muerte definitiva del árbol completo. **ESTADO GENERAL:** Árbol muerto, de gran porte, en fase madura de desarrollo. **OBSERVACIONES:** Desvitalización provocada por posibles afecciones radiculares a causa de vertidos reiterados en el alcorque (vandalismo)".*

Lo que notifico para su conocimiento y oportunos efectos.

En Sevilla, a la fecha indicada en el pie de firma del presente documento.  
El Jefe del Servicio Administrativo de Parques y Jardines

**SRA. JEFE DEL SERVICIO DE PARQUES Y JARDINES**

Avda. de Molini, 4. Pabellón Marroquí  
41012 Sevilla  
Teléfono 95 54 73232  
Fax 95 54 73242

Código Seguro De Verificación:	ID/ILpUUheJzFpgct7cv2Q==	Estado	Fecha y hora
Firmado Por	Pablo Rodriguez Zulategui	Firmado	15/05/2020 11:32:17
Observaciones		Página	1/1
Url De Verificación	<a href="https://www.sevilla.org/verifirmav2/code/ID/ILpUUheJzFpgct7cv2Q==">https://www.sevilla.org/verifirmav2/code/ID/ILpUUheJzFpgct7cv2Q==</a>		



**FICHA DE APEO DE ARBOLADO VIARIO (152/20) PARTE 2ª**

**MOTIVO DEL APEO:** Árbol muerto

1. **FECHA:** 11/05/20
2. **SITUACIÓN:** Calle Federico Mayo Gayarre **DISTRITO:** Cerro Amate
3. **ESPECIE:** *Tipuana tipu* **Nº ID:** 2269
4. **P.C. (cm):** 149 **ALTURA (m):** 12 **ALCORQUE (m):** Cuadrado Individual
5. **LATITUD DE ACERADO:** Plaza estancial.
6. **LESIONES GRAVES:** Declive fisiológico progresivo hasta la muerte del ejemplar. Pérdida de resistencia e integridad mecánica de la madera necrótica. Probabilidad de vuelco por disfuncionalidad del anclaje radicular.
7. **ESTADO GENERAL:** Árbol muerto, de gran porte, en fase madura de desarrollo.
8. **OBSERVACIONES:** Desvitalización provocada por posibles afecciones radiculares a causa de vertidos reiterados en el alcorque (vandalismo).
9. **FOTOGRAFÍAS:**



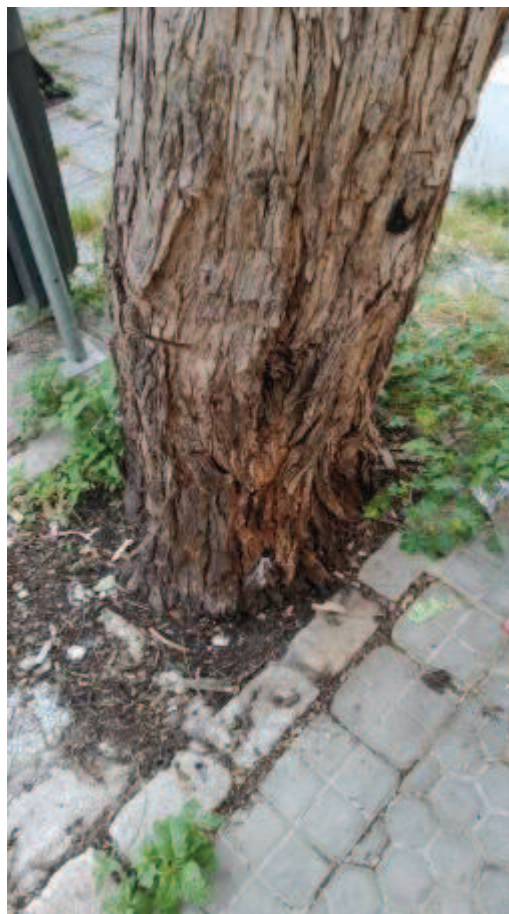
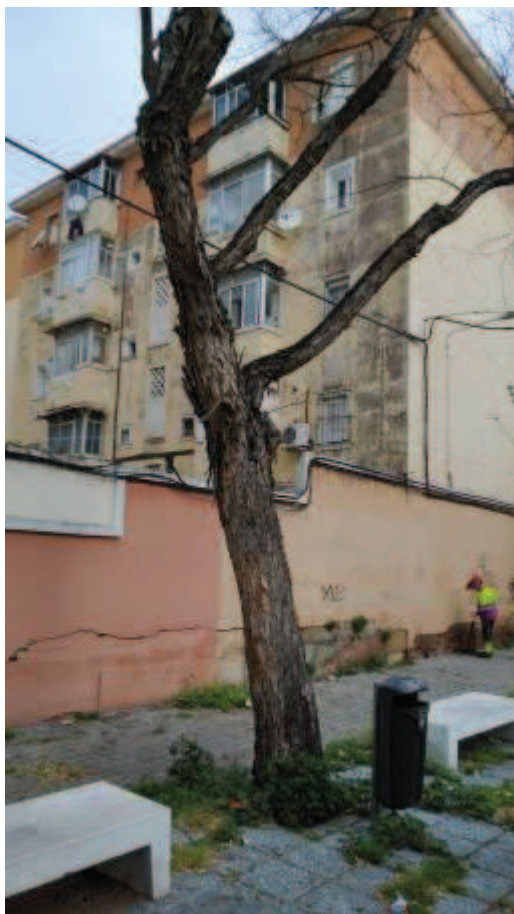

**PLANO SITUACIÓN:**



Ávda. de Moliní, 4. Pabellón Marroquí  
41012 Sevilla  
Teléfono 95 547 32 32  
Telefax 95 547 32 42  
[www.parquesyjardines.sevilla.org](http://www.parquesyjardines.sevilla.org)