

Expediente 1/2020

AP-481-2020
AAP

El Excmo. Sr. Alcalde, y por delegación, el Director General de Medio Ambiente, Parques y Jardines, con fecha 30 de noviembre de 2020, se ha servido decretar lo siguiente:

*“Visto el informe emitido por el Servicio Técnico de Parques y Jardines en relación al apeo de un ejemplar de Robinia pseudoacacia (Casque Rouge) con nº de ID 30.284 situado en la calle Celulosa (AP-481-2020), que se ha realizado sin autorización previa por las causas que se especifican a continuación, a tenor de lo acordado por el Ayuntamiento Pleno, en sesión celebrada el día 15 de diciembre de 2005, tomo conocimiento del mencionado apeo. De acuerdo con el informe del Servicio Técnico: **MOTIVO DE APEO:** Inviabile tras incidencia. Se ha procedido, sin autorización previa, al apeo de un ejemplar de Robinia pseudoacacia (Casque Rouge) con nº de ID 30.284 situado en la calle Celulosa (AP-481-2020), debido al fallo de la copa completa que ha originado el desgarrar y pérdida de sección transversal del tronco, desde la cruz principal hasta la base, durante jornada de temporal con registro de fuertes rachas de viento y lluvia intensa en el momento de la incidencia. **ESTADO GENERAL:** Árbol adulto, incipientemente desvitalizado (20% ramas secas), leve inclinación compensada en altura, sin defectos visibles significativos. **OBSERVACIONES:** El fallo del árbol ocurre durante el temporal del pasado 25 de noviembre, con alerta por eventos meteorológicos adversos, produciéndose vientos racheados y una alta pluviometría.”*

Lo que notifico para su conocimiento y oportunos efectos.

En Sevilla, a la fecha indicada en el pie de firma del presente documento.
El Jefe del Servicio Administrativo de Parques y Jardines

SRA. JEFE DEL SERVICIO DE PARQUES Y JARDINES

Avda. de Molini, 4. Pabellón Marroquí
41012 Sevilla
Teléfono 95 54 73232
Fax 95 54 73242

Código Seguro De Verificación:	dzg46hzZV/rmbpjLgtfynA==	Estado	Fecha y hora
Firmado Por	Pablo Rodriguez Zulategui	Firmado	30/11/2020 10:51:10
Observaciones		Página	1/1
Url De Verificación	https://www.sevilla.org/verifirmav2/code/dzg46hzZV/rmbpjLgtfynA==		



FICHA DE APEO DE ARBOLADO VIARIO (481/20) PARTE 2ª

MOTIVO DEL APEO: Inviabile tras incidencia

1. **FECHA:** 25/11/20
2. **SITUACIÓN:** Calle Celulosa **DISTRITO:** Cerro Amate
3. **ESPECIE:** *Robinia pseudoacacia* 'Casque Rouge' **Nº ID:** 30284
4. **P.C. (cm):** 72 **ALTURA (m):** 7,5 **ALCORQUE (m):** Alcorque cuadrado individual
5. **LATITUD DE ACERADO:** Polígono industrial con tránsito de personal laboral y usuarios.
6. **LESIONES GRAVES:** Fractura de copa por fallo desde la cruz principal, quedando completamente desgajada y caída en el suelo. Desgarro de tejidos a lo largo del todo el tronco, hasta la base, con pérdida significativa de sección transversal. Pudrición interna en el punto de rotura, y en extensión en el tronco, sin síntomas externos aparentes de debilitamiento mecánico de la madera afectada.
7. **ESTADO GENERAL:** Árbol adulto, incipientemente desvitalizado (20% ramas secas), leve inclinación compensada en altura, sin defectos visibles significativos.
8. **OBSERVACIONES:** El fallo del árbol ocurre durante el temporal del pasado 25 de noviembre, con alerta por eventos meteorológicos adversos, produciéndose vientos racheados y una alta pluviometría.
9. **FOTOGRAFÍAS:**



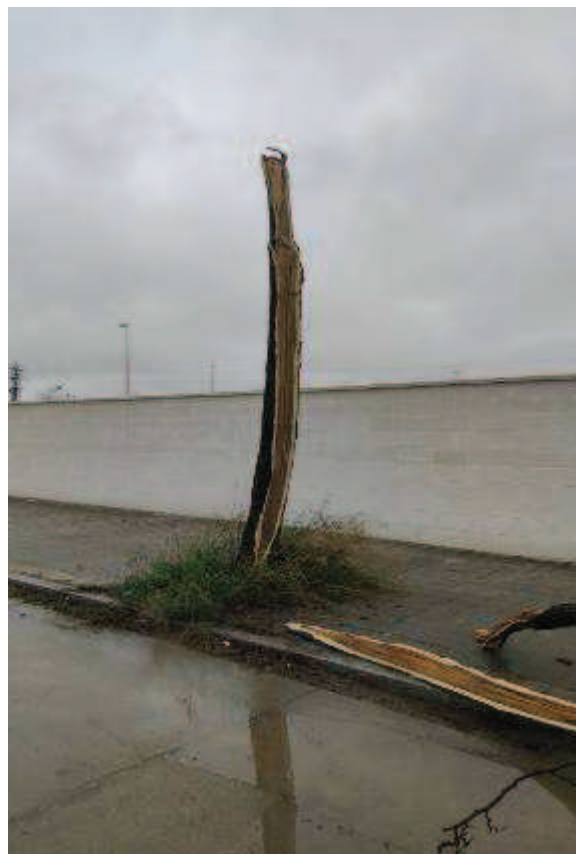

10 PLANO SITUACIÓN:

