

Expediente: 19/2024

AP-1108-2024
PMR

El Excmo. Sr. Alcalde, y por delegación, la Directora General de Arbolado y Parques y Jardines, con fecha 08 de noviembre de 2024, se ha servido decretar lo siguiente:

“Visto el informe emitido por el Servicio Técnico de Parques y Jardines en relación al apeo de un ejemplar *Phoenix dactylifera* con ID 3, situado en Plaza de Cuba, Unidad de Gestión perteneciente al distrito Triana (AP-1108-2024), que se ha realizado sin autorización previa por las causas que se especifican a continuación, a tenor de lo acordado por el Ayuntamiento Pleno, en sesión celebrada el día 15 de diciembre de 2005, tomo conocimiento del mencionado apeo. De acuerdo con el informe del Servicio Técnico: **MOTIVO DEL APEO: RIESGO NO TOLERABLE.** Tras la visita realizada por el equipo de inspección de riesgo, se concluye que, dado el aumento de la inclinación y la alta probabilidad de rotura del estipe de la palmera, este ejemplar deja de ser apto para su situación en viario. Tras varias jornadas consecutivas de intensas lluvias y rachas de viento de hasta 27Km/h, se acentúa la inclinación del estípite desde los 7m de altura hacia la corona, punto en el que se estrecha, tras rebajar su carga no recupera su inclinación original. La grave sintomatología compromete irrevocablemente su viabilidad, ante la posibilidad de que se produzca la fractura del estipe se procede al apeo. **ESTADO GENERAL:** El estado fisiológico, relacionado con el vigor, está dentro de los parámetros habituales para la especie, hecho que, en este caso, es contraproducente en referencia a la sintomatología que refiere. **OBSERVACIONES:** En cruce de calles y rotonda, mayor exposición a rachas y turbulencias de viento, el defecto se agudiza durante un evento meteorológico adverso, registrándose vientos racheados y lluvias continuadas durante varias jornadas. Se aprecian evidencias de que en su histórico de gestión se le ha reducido la carga de la corona en numerosas ocasiones, aun así, la inclinación desde el estrechamiento del estipe no ha dejado de aumentar. Las expectativas de futuro y capacidad de consolidación del defecto son nulas y la grave sintomatología compromete irrevocablemente su viabilidad, ante la posibilidad de rotura se procede al apeo.”

Lo que notifico para su conocimiento y oportunos efectos.

En Sevilla, a la fecha indicada en el pie de firma del presente documento.
El Jefe del Servicio Administrativo de Parques y Jardines

SRA. JEFA DEL SERVICIO DE PARQUES Y JARDINES

Ayuntamiento de Sevilla
Plaza Nueva, 1
41001 Sevilla
+34 955 010 010
www.sevilla.org

Código Seguro De Verificación	gORSaeo0pf7URRwgl1pw8g==	Estado	Fecha y hora
Firmado Por	Pablo Rodriguez Zulategui	Firmado	08/11/2024 14:10:58
Observaciones		Página	1/1
Url De Verificación	https://www.sevilla.org/verifirmav2/code/gORSaeo0pf7URRwgl1pw8g==		



COMUNICADO DE APEO DE PALMERA VIARIA (AP-1108-2024) PARTE 1ª
MOTIVO: RIESGO NO TOLERABLE

Código: AP-1108-2024
Ubicación: Plaza de Cuba
Excmo. Sr.:

Por la presente se informa de que se ha procedido sin autorización previa al apeo de un ejemplar de *Phoenix dactylifera* con ID 3, situado en el distrito Triana, en la Plaza de Cuba.

Tras la visita realizada por el equipo de inspección de riesgo, se concluye que, dado el aumento de la inclinación y la alta probabilidad de rotura del estipe de la palmera, este ejemplar deja de ser apto para su situación en viario. Tras varias jornadas consecutivas de intensas lluvias y rachas de viento de hasta 27Km/h, se acentúa la inclinación del estípite desde los 7m de altura hacia la corona, punto en el que se estrecha, tras rebajar su carga no recupera su inclinación original. La grave sintomatología compromete irrevocablemente su viabilidad, ante la posibilidad de que se produzca la fractura del estipe se procede al apeo.

Se informa, por tanto, en cumplimiento del acuerdo del pleno de fecha 15 de diciembre de 2005. Se aportan fotografías y plano de situación.

Sevilla a 04 de Noviembre de 2024

La Ingeniera Técnica Agrícola

Fdo.: Mª Rosa Millán Romero

Ayuntamiento de Sevilla
Plaza Nueva, 1
41001 Sevilla
+34 955 010 010
www.sevilla.org

Código Seguro De Verificación	WwT1R77itkA+M8h/kZdFmw==	Estado	Fecha y hora
Firmado Por	Maria Rosa Millan Romero	Firmado	08/11/2024 11:07:01
Observaciones		Página	1/6
Url De Verificación	https://www.sevilla.org/verifirmav2/code/WwT1R77itkA+M8h/kZdFmw==		



COMUNICADO DE APEO DE ARBOLADO VIARIO (AP-1108-2024) PARTE 1ª
MOTIVO: RIESGO NO TOLERABLE

1. **FECHA:** 04 de Noviembre de 2024
2. **SITUACIÓN:** Plaza de Cuba
3. **Distrito:** Triana
4. **ESPECIE:** *Phoenix dactylifera*
5. **ID:** 3
6. **P.C. (c.m):** 188
7. **ALTURA (m):** 15
8. **ALCORQUE (m):** Individual 1x1m
9. **LATITUD DE ACERADO(m):** Amplio acerado con densidad peatonal media-alta, proyección de caída sobre parterre con flor.
10. **LESIONES GRAVES:**
 - Inclinación activa del estípite verificada a partir de los documentos gráficos recopilados en las fichas de inspección, aumenta a partir del estrechamiento localizado a 7m de altura.
 - Leve inclinación desde su base.
 - Pérdida de la flexibilidad del estipe como síntoma de daños mecánicos en este punto, tras retirar la carga de la corona este no se endereza.

11. ESTADO GENERAL:

El estado fisiológico, relacionado con el vigor, está dentro de los parámetros habituales para la especie, hecho que, en este caso, es contraproducente en referencia a la sintomatología que refiere.

12. OBSERVACIONES:

- En cruce de calles y rotonda, mayor exposición a rachas y turbulencias de viento.
- El defecto se agudiza durante un evento meteorológico adverso, registrándose vientos racheados y lluvias continuadas durante varias jornadas.

Ayuntamiento de Sevilla
Plaza Nueva, 1
41001 Sevilla
+34 955 010 010
www.sevilla.org

Código Seguro De Verificación	WwT1R77itkA+M8h/kZdFmw==	Estado	Fecha y hora
Firmado Por	Maria Rosa Millan Romero	Firmado	08/11/2024 11:07:01
Observaciones		Página	2/6
Url De Verificación	https://www.sevilla.org/verifirmav2/code/WwT1R77itkA+M8h/kZdFmw==		



- Se aprecian evidencias de que en su histórico de gestión se le ha reducido la carga de la corona en numerosas ocasiones, aun así, la inclinación desde el estrechamiento del estipe no ha dejado de aumentar.
- Las expectativas de futuro y capacidad de consolidación del defecto son nulas.
- La grave sintomatología compromete irrevocablemente su viabilidad, ante la posibilidad de rotura se procede al apeo.

13. FOTOGRAFÍAS:

2024

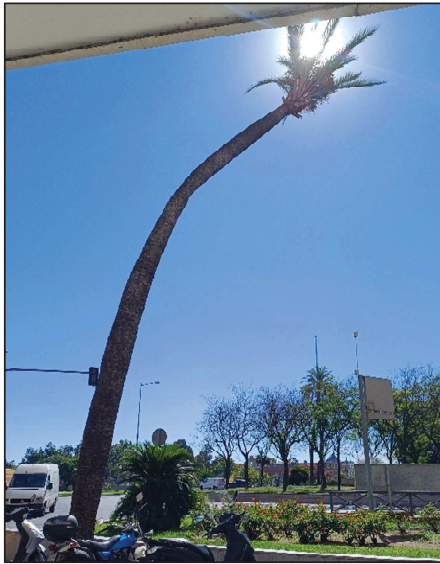

2021



Ayuntamiento de Sevilla
Plaza Nueva, 1
41001 Sevilla
+34 955 010 010
www.sevilla.org

Código Seguro De Verificación	WwT1R77itkA+M8h/kZdFmw==	Estado	Fecha y hora
Firmado Por	Maria Rosa Millan Romero	Firmado	08/11/2024 11:07:01
Observaciones		Página	3/6
Url De Verificación	https://www.sevilla.org/verifirmav2/code/WwT1R77itkA+M8h/kZdFmw==		



14. PLANO DE SITUACIÓN:

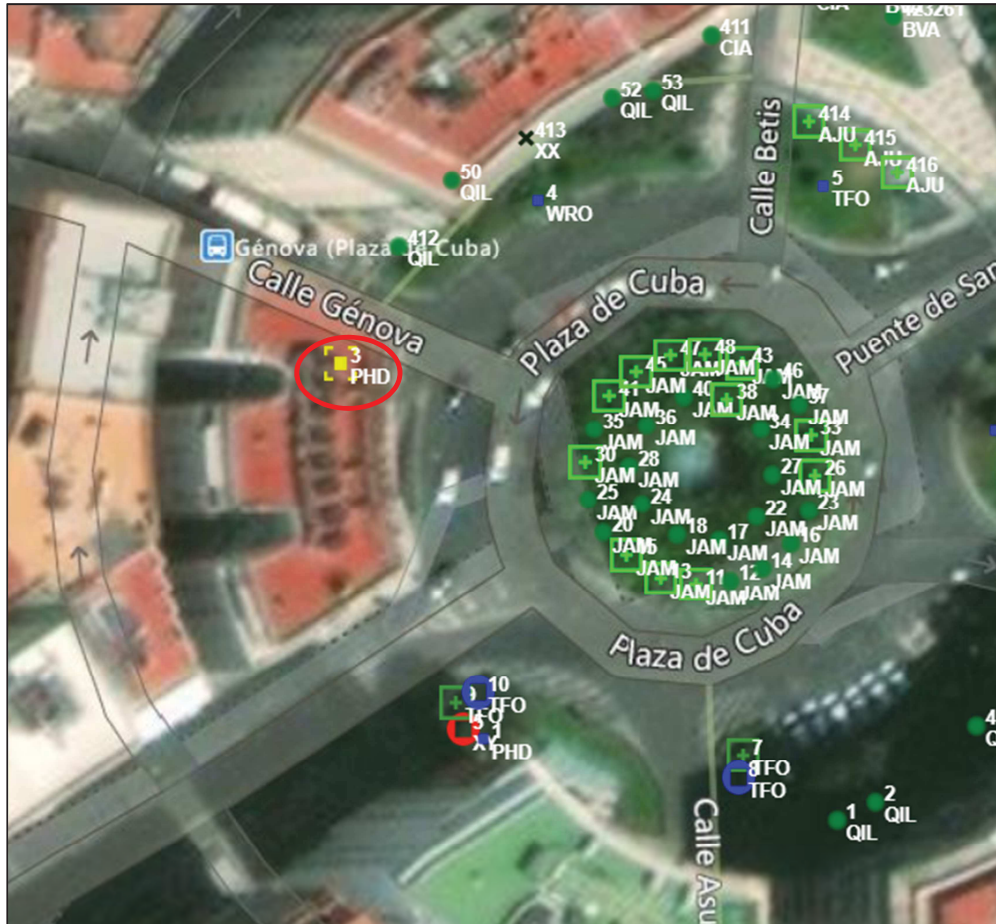

Ayuntamiento de Sevilla
Plaza Nueva, 1
41001 Sevilla
+34 955 010 010
www.sevilla.org

Código Seguro De Verificación	WwT1R77itkA+M8h/kZdFmw==	Estado	Fecha y hora
Firmado Por	María Rosa Millan Romero	Firmado	08/11/2024 11:07:01
Observaciones		Página	4/6
Url De Verificación	https://www.sevilla.org/verifirmav2/code/WwT1R77itkA+M8h/kZdFmw==		



Formulario de Evaluación Básica de Riesgo de Arbolado

Cliente: Ayuntamiento de Sevilla. Servicio de Parques y Jardines. Fecha: 4-nov.-2024 Hora: 10:00
 Dirección/localización árbol: Plaza de Cuba ID. Árbol: 3 Hoja 1 de 2
 Especie de árbol: Phoenix dactylifera Perímetro: 188 Altura (m): 15 Proyección copa diám. (m): 6
 Asesor: Marta González Ruiz-Garrido Periodo de tiempo: 1 Herramientas utilizadas: Cinta métrica, martillo de teflón.

Evaluación de Diana

Nº de Diana	Descripción de Diana	Zona de Diana			Tasa de Ocupación 1. Rara 2. Ocasional 3. Frecuente 4. Constante	Es práctico mover la diana	Es práctico restringir la zona?
		Blanco dentro de la proyección de copa	Diana dentro de 1 x altura	Diana dentro de 1,5 x altura			
1	Peatones (calzada)		X	X	3	No	No
2	Parterre	X	X	X	2	No	No
3							
4							
5							

Factores de la Zona

Historial de fallos: Rotura de estipe **Topografía:** Plano Pte. % Orientación de la pte: _____
Cambios en la zona: Ninguno Cambio cota del suelo Limpieza Cambio de hidrología del suelo Cortes de raíces Descripción: _____
Condiciones suelo: Volumen limitado Encharcado Superficial Compactado Pavimento sobre raíces % Descripción Alcorque reducido
Dirección de los vientos dominantes: SO **Climatología:** Vientos fuertes Hielo Nieve Lluvias fuertes Descripción Expuesta en cruce de calles

Salud del árbol y perfil de la especie

Vigor: Bajo Normal Alto **Follaje:** Ninguno (por estación) Ninguno (muerte) Normal 100 % Clorótico % Necrótico %
Plagas y enfermedades: Abiótico: Estrechamiento del estipe a 7m de altura
Perfil de fallos por especie: Ramas Tronco Raíces Descripción Vuelco completo o rotura del estipe.

Factores de carga

Exposición al viento: Protegida Parcial Total Túnel de viento **Tamaño relativo de copa:** Pequeño Medio Grande
Densidad copa: Escasa Normal Densa **Ramas interiores:** Poca Normal Densa **Trepadora/Muérdago/Musgo:** No
Cambios recientes o previstos en los factores de carga: Se redujo su corona en verano de este mismo año.

Defectos en árboles y condiciones que afectan a la probabilidad de fallo

-- Copa y Ramas --

Copa desequilibrada LCR 100 % (Porcentaje copa viva) Grietas Daños por rayos
 Ramas/ramillas muertas: % sobre total Diámetro máximo Codominancia Corteza incluida
 Ramas rotas/colgantes: Número Diámetro máximo Uniones débiles Cavidades/nidos % Perímetro
 Ramas sobre extendidas: Fallos previos de ramas Ramas similares presentes
Historial de Poda: Corteza muerta/pérdida Cáncer/agallas/nudos Albura dañada/descompuesta
 Limpieza Aclareo Refaldado Cuerpos fructíferos Duramen descompuesto
 Reducción Desmoche Cola de León Crecimiento de respuesta _____
 Cortes a ras Otros _____
 Principal (es) preocupación (es): Sin preocupaciones en corona.

Cargas adicionales: Ninguna Menor Moderada Significativa
Probabilidad de fallos: Improbable Posible Probable Inminente

-- Tronco --

Corteza muerta/perdida Color /textura anormal de corteza
 Troncos codominantes Corteza incluida Grietas
 Albura dañada/descompuesta Cáncer/agalla/nudos Rezuman savia
 Daños por rayo Duramen descompuesto Cuerpos fructíferos/setas
 Cavidad/nido % Perímetro Profundidad Conicidad atípica
 Inclinación 40 ° Corregida? No
 Espesor de la pared residual (t) t/R
 Crecimiento de respuesta _____
 Principal (es) preocupación (es): Rotura del estipe por encima del punto de estrechamiento
Cargas adicionales: Ninguna Menor Moderado Significativa
Probabilidad de fallos: Improbable Posible Probable Inminente

-- Raíces y cuello radicular --

Cuello enterrado/no visible Profundidad Estrangulamiento
 Muerta Degradado Hongos/setas Exudaciones
 Cavidades % Perímetro Profundidad de la cavidad _____
 Grietas Cortes/raíces dañadas Distancia al tronco _____
 Levantamiento del plato radicular Debilidad de suelo
 Crecimiento de respuesta Sin respuesta
 Principal (es) preocupación (es): Sin preocupaciones a esta altura
Cargas adicionales: Ninguna Menor Moderado Significativa
Probabilidad de fallos: Improbable Posible Probable Inminente

Código Seguro De Verificación	WwT1R77itkA+M8h/kZdFmw==	Estado	Fecha y hora
Firmado Por	Maria Rosa Millan Romero	Firmado	08/11/2024 11:07:01
Observaciones		Página	5/6
Url De Verificación	https://www.sevilla.org/verifirmav2/code/WwT1R77itkA+M8h/kZdFmw==		



