

Expediente: 3/2025

AP-1164-2025
MSB

Visto el informe emitido por el Servicio Técnico de Parques y Jardines en relación al apeo de **un ejemplar de *Jacaranda mimosifolia* con ID 27980 situado en la calle El Mirador (AP-1164-2025)**, que se ha realizado sin autorización previa por las causas que se especifican a continuación, a tenor de lo acordado por el Ayuntamiento Pleno, en sesión celebrada el día 15 de diciembre de 2005, tomo conocimiento del mencionado apeo.

De acuerdo con el informe del Servicio Técnico:

MOTIVO DEL APEO: Árbol muerto. Se informa de que se ha procedido sin autorización previa al apeo de un ejemplar maduro de *Jacaranda mimosifolia*, situado en la calle El Mirador, Unidad de Gestión perteneciente al distrito San Pablo-Santa Justa, debido a la necrosis de la totalidad de los tejidos funcionales, causando el decaimiento irreversible del ejemplar que actualmente se encuentra muerto, con alto riesgo potencial de fallo de partes o del árbol completo por debilitamiento mecánico y pérdida de resistencia estructural de la madera.

ESTADO GENERAL: Árbol maduro, con porte levemente alterado desde vivero y por acciones de poda.

OBSERVACIONES: Se estima que el origen del decaimiento definitivo del ejemplar se debe a los perjuicios abióticos propios del entorno urbano, que han repercutido negativamente en la resiliencia del árbol. Durante la inspección, realizada en julio de 2024, se detecta la desvitalización generalizada, presentando ramillas terminales secas.

Sevilla, a la fecha indicada en el pie de firma del presente documento.
LA DIRECTORA GENERAL DE ARBOLADO Y PARQUES Y JARDINES

Calle Nicolás Alpérez s/n (Pabellón de la Telefónica de la Exposición de 1929)
41013 Sevilla
Teléfono 95 54 73232

Código Seguro De Verificación	MYKYHkGWqGOAl2o5WUiZA==	Estado	Fecha y hora
Firmado Por	Maria Luisa Iglesias de la Cueva	Firmado	19/11/2025 09:20:35
Observaciones		Página	1/1
Url De Verificación	https://www.sevilla.org/verifirmav2/code/MYKYHkGWqGOAl2o5WUiZA==		



FICHA DE COMUNICADO DE APEO DE ARBOLADO VIARIO (AP1164/25) PARTE 1ª

ID: 27980

Código Apeo: AP1164/25

UBICACIÓN: El Mirador

Árbol: *Jacaranda mimosifolia*

MOTIVO DEL APEO: Árbol muerto

Excmo. Sr.

Por la presente se informa que se ha procedido, sin autorización previa, al apeo de un ejemplar maduro de *Jacaranda mimosifolia*, situado en la Calle El Mirador, Unidad de Gestión perteneciente al distrito San Pablo-Santa Justa, debido a la necrosis de la totalidad de los tejidos funcionales, causando el decaimiento irreversible del ejemplar que actualmente se encuentra muerto, con alto riesgo potencial de fallo de partes o del árbol completo por debilitamiento mecánico y pérdida de resistencia estructural de la madera.

Se aporta ficha de evaluación visual, fotografías y croquis de situación del ejemplar aludido.

Sevilla, 06 de noviembre de 2025

Ingeniero Técnico Forestal

MOTIVO DEL APEO: Árbol muerto

1. **FECHA:** 31/10/25
2. **SITUACIÓN:** El Mirador **DISTRITO:** San Pablo-Santa Justa
3. **ESPECIE:** *Jacaranda mimosifolia* **Nº ID:** 27980
4. **P.C. (cm):** 85 **ALTURA (m):** 8 **ALCORQUE (m):** Individual
5. **LATITUD DE ACERADO:** En plaza peatonal, junto a zona de juegos infantiles. Área recreativa y estancial.
6. **LESIONES GRAVES:** 100% madera muerta en descomposición. Descortezados en tronco y ramas. Tras la muerte del ejemplar, existe una alta probabilidad de fractura de ramas y/o vuelco del árbol completo debido al consiguiente debilitamiento mecánico y pudrición de los tejidos disfuncionales
7. **ESTADO GENERAL:** Árbol maduro, con porte levemente alterado desde vivero y por acciones de poda.
8. **OBSERVACIONES:** Se estima que el origen del decaimiento definitivo del ejemplar se debe a los perjuicios abióticos propios del entorno urbano, que han repercutido negativamente en la resiliencia del árbol. Durante la inspección, realizada en julio de 2024, se detecta la desvitalización generalizada, presentando ramillas terminales secas.

A photograph of a cherry blossom tree in front of a building. The tree is in the foreground, with its branches reaching out. The building behind it has a sign that says "Sakura" in English and Japanese. There are other buildings and trees in the background.



10. PLANO SITUACIÓN:

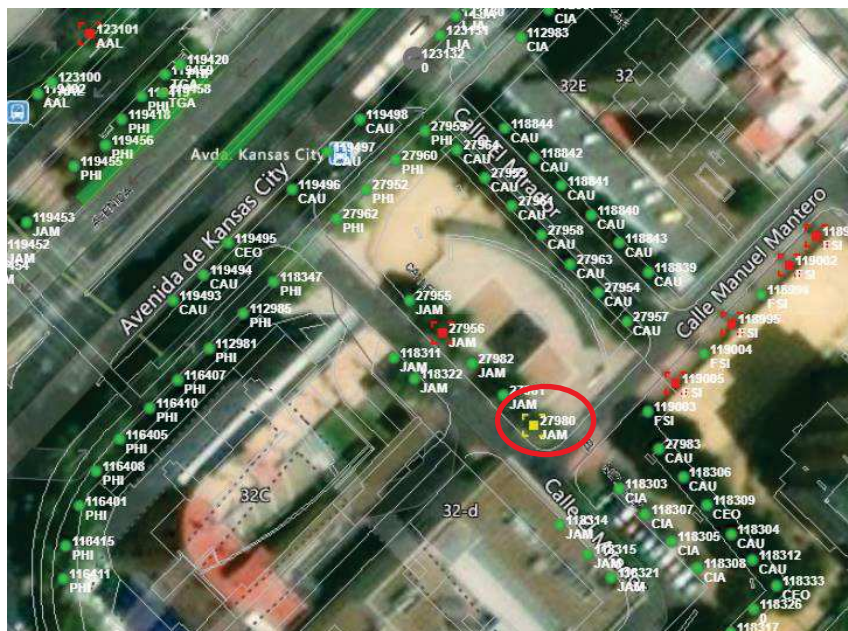

Calle Nicolás Alperiz s/n (Pabellón de la Telefónica de la Exposición de 1929)
41013 Sevilla
Teléfono 95 54 73232