

**Expediente: 3/2025**

AP-536-2025  
MSB

Visto el informe emitido por el Servicio Técnico de Parques y Jardines en relación al apeo de **un ejemplar de *Robinia pseudoacacia* con ID 127491, situado en la calle Alvar Núñez Cabeza de Vaca (AP-536-2025)**, que se ha realizado sin autorización previa por las causas que se especifican a continuación, a tenor de lo acordado por el Ayuntamiento Pleno, en sesión celebrada el día 15 de diciembre de 2005, tomo conocimiento del mencionado apeo.

De acuerdo con el informe del Servicio Técnico:

**MOTIVO DEL APEO:** Riesgo no tolerable. Se informa de que se ha procedido sin autorización previa al apeo de un ejemplar maduro de *Robinia pseudoacacia*, situado en la Calle Alvar Núñez Cabeza de Vaca, Unidad de Gestión perteneciente al distrito San Pablo-Santa Justa, debido al elevado riesgo de vuelco sobre el acerado. En el momento del apeo, el árbol se encontraba inclinado, con la copa apoyada sobre el ejemplar coetáneo, tras comprobar el registro fotográfico a través de Google Maps, se detecta un incremento activo desde el año 2022. Se aprecian posibles daños radiculares bajo el acerado por la renovación del pavimento, donde se realizó una remodelación total de la zona (previamente, el árbol se encontraba en una explanada que fue modificada mediante obras que incluyeron la construcción de una mediana y una zona para el estacionamiento de vehículos). El ejemplar se encontraba desvitalizado, con escasa amplitud de copa, ramas secas, síntomas de estancamiento del crecimiento.

**ESTADO GENERAL:** Árbol adulto, con porte alterado por antiguas podas.

**OBSERVACIONES:** Entre los años 2024 y 2015 se realizan obras para la remodelación total del entorno directo, creando una mediana y zonas de estacionamiento en la explanada donde se ubicaba originalmente. Se aplica fuerza de tracción manual en el tronco y se corrobora que su resistencia mecánica es muy baja. Se tiene la sensación de poderlo hacer colapsar simplemente con dicho empuje. Debido a los defectos que presenta, un trasplante sería inviable.

Sevilla, a la fecha indicada en el pie de firma del presente documento.

LA DIRECTORA GENERAL DE ARBOLADO Y PARQUES Y JARDINES

Calle Nicolás Alpérez s/n (Pabellón de la Telefónica de la Exposición de 1929)  
41013 Sevilla  
Teléfono 95 54 73232

Código Seguro De Verificación	M1/+tFrHBIGQ1P+hKj9Kww==	Estado	Fecha y hora
Firmado Por	Maria Luisa Iglesias de la Cueva	Firmado	05/11/2025 10:26:05
Observaciones		Página	1/1
Url De Verificación	<a href="https://www.sevilla.org/verifirmav2/code/M1/+tFrHBIGQ1P+hKj9Kww==">https://www.sevilla.org/verifirmav2/code/M1/+tFrHBIGQ1P+hKj9Kww==</a>		





AYUNTAMIENTO DE SEVILLA

Área de Limpieza, Arbolado, Parques y Jardines, Espacio Público, Consumo, Cementerio y Protección Animal.  
Dirección General de Arbolado, Parques y Jardines  
Servicio de Parques y Jardines

## FICHA DE COMUNICADO DE APEO DE ARBOLADO VIARIO (AP536/25) PARTE 1ª

ID: 127491

Código Apeo: AP536/25

UBICACIÓN: Alvar Núñez Cabeza de Vaca

Árbol: *Robinia pseudoacacia*

MOTIVO DEL APEO: Riesgo no tolerable

Excmo. Sr.

Por la presente se informa que se ha procedido, sin autorización previa, al apeo de un ejemplar maduro de *Robinia pseudoacacia*, situado en la Calle Alvar Núñez Cabeza de Vaca, Unidad de Gestión perteneciente al distrito San Pablo-Santa Justa, debido al elevado riesgo de vuelco sobre el acerado. En el momento del apeo, el árbol se encontraba inclinado, con la copa apoyada sobre el ejemplar coetáneo, tras comprobar el registro fotográfico a través de Google Maps, se detecta un incremento activo desde el año 2022. Se aprecian posibles daños radiculares bajo el acerado por la renovación del pavimento, donde se realizó una remodelación total de la zona (previamente, el árbol se encontraba en una explanada que fue modificada mediante obras que incluyeron la construcción de una mediana y una zona para el estacionamiento de vehículos). El ejemplar se encontraba desvitalizado, con escasa amplitud de copa, ramas secas, síntomas de estancamiento del crecimiento.

Se aporta ficha de evaluación visual, fotografías y croquis de situación del ejemplar aludido.

Sevilla, 27 de octubre de 2025

Ingeniero Técnico Forestal

Fdo:

**FICHA DE COMUNICADO DE APEO DE ARBOLADO VIARIO (AP536/25) PARTE 2ª****MOTIVO DEL APEO:** Riesgo no tolerable

1. **FECHA:** 7/10/2025
2. **SITUACIÓN:** Alvar Núñez Cabeza de Vaca **DISTRITO:** San Pablo-Santa Justa
3. **ESPECIE:** *Robinia pseudoacacia* **Nº ID:** 127491
4. **P.C. (cm):** 47 **ALTURA (m):** 5 **ALCORQUE (m):** Individual
5. **LATITUD DE ACERADO:** Mediana arbolada de 3,5m de ancho. Zona pavimentada habilitada para el estacionamiento en línea. Calzadas de un carril de circulación por sentido.
6. **LESIONES GRAVES:** Inclinação superior a 30°, potencialmente activa. Además de la severa inclinación, el árbol se encontraba desvitalizado, detectándose totalmente seco el eje principal. Se observan posibles daños antiguos subterráneos, provocados durante el rebaje de la cota original del suelo para habilitar una zona de estacionamiento y el acceso de vehículos al Fútbol Club Santa Clara. Descortezamientos en madera de tracción en fuste a causa de la disfuncionalidad de los tejidos vasculares. Existe una alta probabilidad de fractura de ramas y/o vuelco del árbol completo debido al consiguiente debilitamiento mecánico y pudrición de los tejidos disfuncionales tanto aéreos como hipogeo.
7. **ESTADO GENERAL:** Árbol adulto, con porte alterado por antiguas podas.
8. **OBSERVACIONES:** Entre los años 2024 y 2015 se realizan obras para la remodelación total del entorno directo, creando una mediana y zonas de estacionamiento en la explanada donde se ubicaba originalmente.

Se aplica fuerza de tracción manual en el tronco y se corrobora que su resistencia mecánica es muy baja. Se tiene la sensación de poderlo hacer colapsar simplemente con dicho empuje. Debido a los defectos que presenta, un trasplante sería inviable.

## 9. FOTOGRAFÍAS:

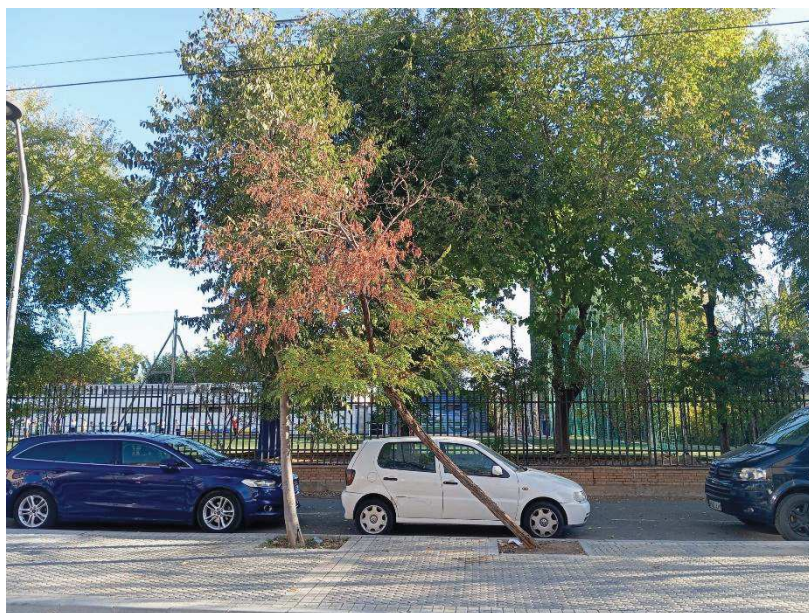

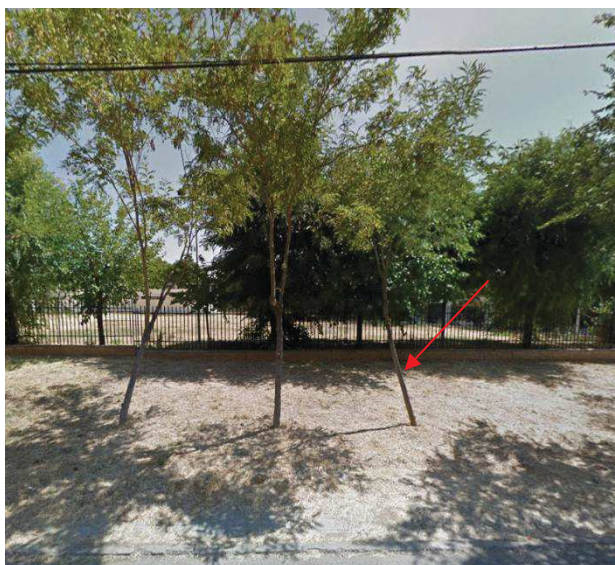

*Ubicación original (junio 2014)*

## 10. PLANO SITUACIÓN:

