

Expediente: 179/2026

AP-282-2026
AGF

Visto el informe del Servicio Técnico de Parques y Jardines, sobre la necesidad de eliminación de **un ejemplar de *Gleditsia triacanthos* con ID nº 10028, situado en la intersección C/ Gonzalo Bilbao con C/ Amador de los Ríos (AP-282-2026)**, en virtud de lo acordado por el Excmo. Ayuntamiento Pleno en sesión celebrada el día 15 de diciembre de 2005 y por las facultades conferidas a esta Área por Acuerdo de la Junta de Gobierno de 19 de junio de 2023, **VENGO EN RESOLVER:**

ÚNICO.- Autorizar el apeo de **un ejemplar de *Gleditsia triacanthos* con ID nº 10028, situado en la intersección C/ Gonzalo Bilbao con C/ Amador de los Ríos (AP-282-2026).**

De acuerdo con el informe del Servicio Técnico:

MOTIVO DEL APEO: INCOMPATIBILIDAD CON LA OBRA. Se solicita autorización para proceder al apeo de un ejemplar arbóreo existente en la intersección de la calle Gonzalo Bilbao con Amador de los Ríos, contemplado en la documentación del proyecto constructivo. Durante la ejecución de las obras se ha constatado la presencia de dicho ejemplar, cuya posición queda fuera del nuevo acerado proyectado, quedando el árbol situado dentro de la zona de calzada definida en el nuevo trazado. La configuración geométrica de la intersección proyectada (ampliación de calzada en curva para permitir el giro del BTR de 18m de longitud), así como la definición del viario y acerado, hacen que la posición actual del ejemplar resulte incompatible con la solución prevista, generando una interferencia directa e insalvable con el trazado de la calzada. En fase de proyecto se determina que no existen soluciones de adaptación del diseño que permitan su integración sin alterar de manera significativa la geometría de la intersección y la funcionalidad del viario. Asimismo, por la ubicación del ejemplar, su porte y la previsión de afección radicular derivada de la ejecución de la obra, se considera inviable su trasplante, al no poder garantizarse unas condiciones adecuadas para su supervivencia. Por todo lo anterior, y no existiendo alternativas viables para su conservación en la posición actual, se SOLICITA autorización para proceder a su apeo.

ESTADO GENERAL: Ejemplar adulto con vitalidad media. Se observan muchas ramillas secas del interior de la copa.

OBSERVACIONES: Interferencia ineludible de la posición arbolada con la obra, la posición del ejemplar solapa con el trazado de calzada proyectado. La edad relativa, desarrollo y estado fisiológico del ejemplar suponen la inviabilidad del trasplante.

En Sevilla, a la fecha indicada en el pie de firma del presente documento.
LA DIRECTORA GENERAL DE ARBOLADO Y PARQUES Y JARDINES

Calle Nicolás Alpérez s/n (Pabellón de la Telefónica de la Exposición de 1929)
41013 Sevilla
Teléfono 95 54 73232

Código Seguro De Verificación	HbguPRqyXouJFKKzjhhhHA==	Estado	Fecha y hora
Firmado Por	Maria Luisa Iglesias de la Cueva	Firmado	26/05/2026 07:47:21
Observaciones		Página	1/1
Url De Verificación	https://www.sevilla.org/verifirmav2/code/HbguPRqyXouJFKKzjhhhHA==		





FICHA DE SOLICITUD DE APEO Nº AP 282-26

MOTIVO:

Obras del Proyecto de Construcción “Carril bus segregado Santa Justa – Plaza del Duque”.

Código ID:

10028

UBICACIÓN:

Intersección C/ Gonzalo Bilbao con C/ Amador de los Ríos.

Árbol:

Gleditsia triacanthos.

MOTIVO DEL APEO

AYESA que realiza la Dirección de Obra, solicita autorización para proceder al apeo de un ejemplar arbóreo existente en la intersección de la calle Gonzalo Bilbao con Amador de los Ríos, contemplado en la documentación del proyecto constructivo.

Durante la ejecución de las obras se ha constatado la presencia de dicho ejemplar, cuya posición queda fuera del nuevo acerado proyectado, quedando el árbol situado dentro de la zona de calzada definida en el nuevo trazado.

La configuración geométrica de la intersección proyectada (ampliación de calzada en curva para permitir el giro del BTR de 18m de longitud), así como la definición del viario y acerado, hacen que la posición actual del ejemplar resulte incompatible con la solución prevista, generando una interferencia directa e insalvable con el trazado de la calzada.

En fase de proyecto se determina que no existen soluciones de adaptación del diseño que permitan su integración sin alterar de manera significativa la geometría de la intersección y la funcionalidad del viario.

Asimismo, por la ubicación del ejemplar, su porte y la previsión de afección radicular derivada de la ejecución de la obra, se considera inviable su trasplante, al no poder garantizarse unas condiciones adecuadas para su supervivencia.

Por todo lo anterior, y no existiendo alternativas viables para su conservación en la posición actual, se **SOLICITA** autorización para proceder a su apeo.

MEDIDAS COMPENSATORIAS

El apeo del ejemplar será compensado mediante la ejecución de un nuevo alcorque en la alineación de arbolado proyectada y la plantación de un nuevo ejemplar, conforme a lo previsto en el proyecto y en coordinación con los servicios municipales competentes. El proyecto también contempla la plantación de nuevos árboles en zonas próximas como la Avenida José Laguillo.



SOLICITUD DE APEO DE ARBOLADO VIARIO PARTE 2ª

MOTIVO DEL APEO: Obras del Proyecto de Construcción “Carril bus segregado Santa Justa – Plaza del Duque”.

- 1. FECHA:** 07 de abril de 2026
- 2. SITUACIÓN:** Calle Gonzalo Bilbao
- 3. DISTRITO:** Nervión
- 4. ESPECIE:** *Acacia de tres espinas, Gleditsia triacanthos* ID: 10028
- 5. P.C. (cm):** 160
- 6. ALTURA (m):** 10
- 7. ALCORQUE (m):** 1x1,30
- 8. LATITUD DE ACERADO (m):** 8
- 9. LESIONES GRAVES:**

No se observan

10. ESTADO GENERAL:

Ejemplar adulto con vitalidad media. Se observan muchas ramillas secas del interior de la copa.

11. OBSERVACIONES:

Interferencia ineludible de la posición arbolada con la obra, la posición del ejemplar solapa con el trazado de calzada proyectado. La edad relativa, desarrollo y estado fisiológico del ejemplar suponen la inviabilidad del trasplante.



12. FOTOGRAFÍAS:



Foto actual



Alcorque para nueva plantación.

Ubicación de ejemplar y nuevo alcorque



13. PLANO SITUACIÓN:

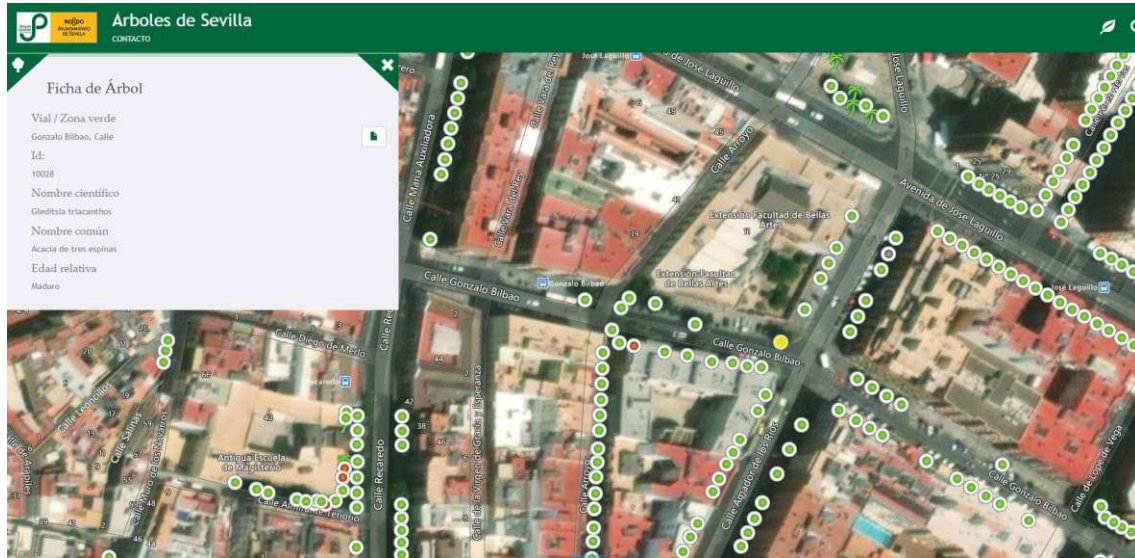

Localización del ejemplar en color amarillo

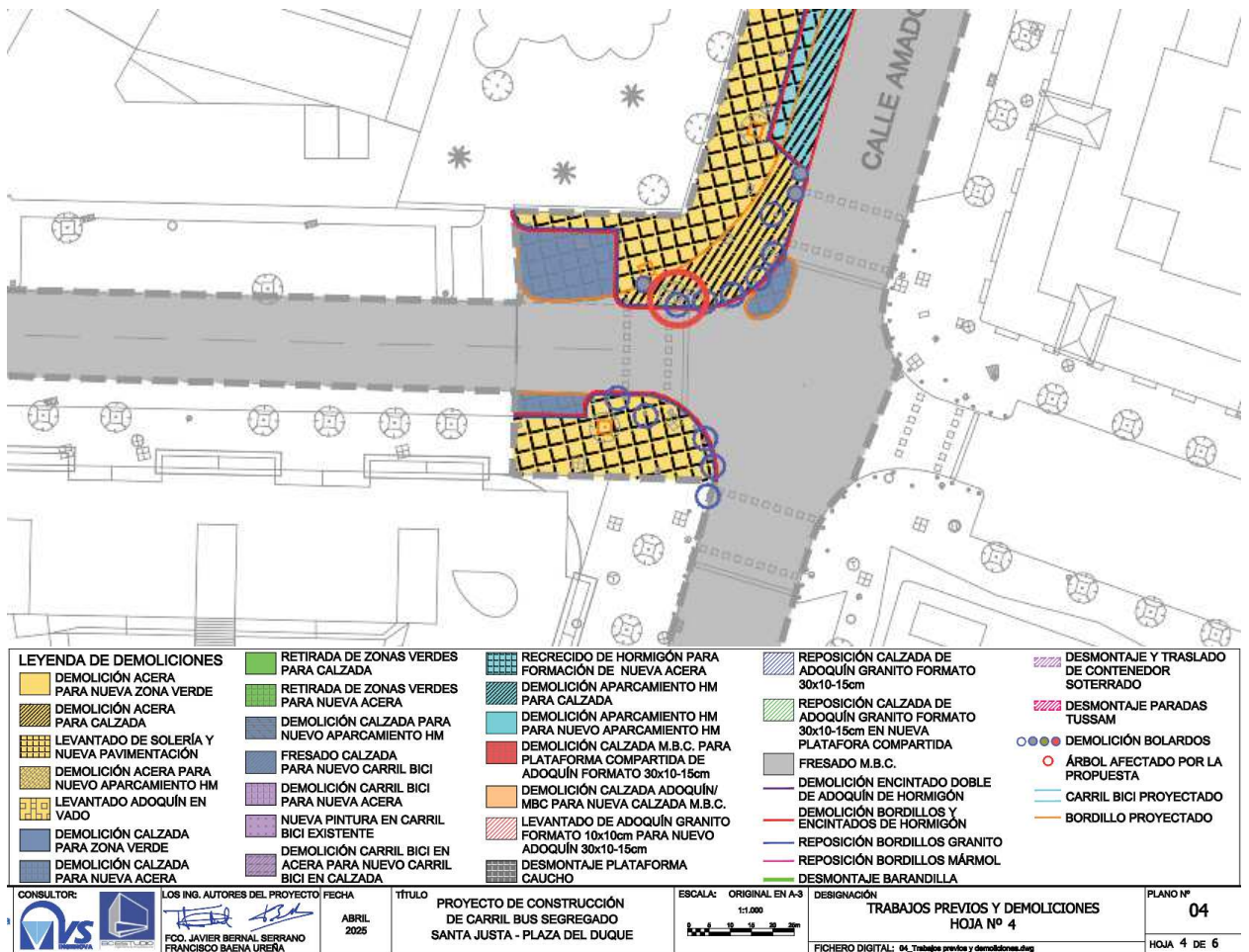

Solape de la ubicación del árbol con el trazado proyectado



Sevilla, 09 de abril del 2026

Firmado digitalmente por Jose Martinez Dominguez
Fecha: 2026.04.13[®]
09:54:00 +02'00'

*Fdo. José Martínez Domínguez.
Supervisor de obra civil.*

PIÑA POZO RAUL - 28625589L
Fecha: 2026.04.13[®]
10:24:49 +02'00'

*Fdo. Raúl Piña Pozo
Ingeniero técnico agrícola.*



INFORME DE VALORACIÓN DE ESTADO DE ARBOLADO VIARIO Y ESTUDIO DE VIABILIDAD DE TRASPLANTE

MOTIVO DEL INFORME: valoración del estado y estudio de viabilidad de trasplante del arbolado ubicado en el ámbito de la obra del Proyecto de Construcción “Carril bus segregado Santa Justa-Plaza del Duque”.

Se informa que un ejemplar de *Gleditsia triacanthos* situado en la Calle Gonzalo Bilbao con ID 10028 resulta incompatible con las obras a ejecutar en dicha calle. Durante la ejecución de los trabajos se ha constatado la presencia de dicho ejemplar, cuya posición queda fuera del nuevo acerado proyectado, quedando el árbol situado dentro de la zona de calzada definida en el nuevo trazado.

La configuración geométrica de la intersección proyectada (ampliación de calzada en curva para permitir el giro del BTR de 18m de longitud), así como la definición del viario y acerado, hacen que la posición actual del ejemplar resulte incompatible con la solución prevista, generando una interferencia directa e insalvable con el trazado de la calzada.

En fase de proyecto se determina que no existen soluciones de adaptación del diseño que permitan su integración sin alterar de manera significativa la geometría de la intersección y la funcionalidad del viario.

Asimismo, por la ubicación del ejemplar, su porte y la previsión de afección radicular derivada de la ejecución de la obra, se considera inviable su trasplante, al no poder garantizarse unas condiciones adecuadas para su supervivencia.

Se aporta ficha de evaluación visual, fotografías y croquis de situación de los ejemplares aludidos.



DATOS DEL EJEMPLAR CON ID 10028 GTR

Fecha toma de datos: 07 de abril de 2026

Situación: Calle Gonzalo Bilbao

Especie: *Acacia de tres espinas, Gleditsia triacanthos* ID: 10028

Datos dendrométricos: Perímetro (cm): 160 Altura (m): 10

Estado del ejemplar: Ejemplar maduro con vitalidad media, sin inclinación y en buen estado. No se aprecian daños importantes aunque sí algunas ramas secas.

Observaciones: Interferencia ineludible de la posición arbolada con la obra, la posición del ejemplar solapa con el trazado de calzada proyectado. La edad relativa, desarrollo y estado fisiológico del ejemplar suponen la inviabilidad del trasplante.

FOTOGRAFÍAS:





PLANO SITUACIÓN:

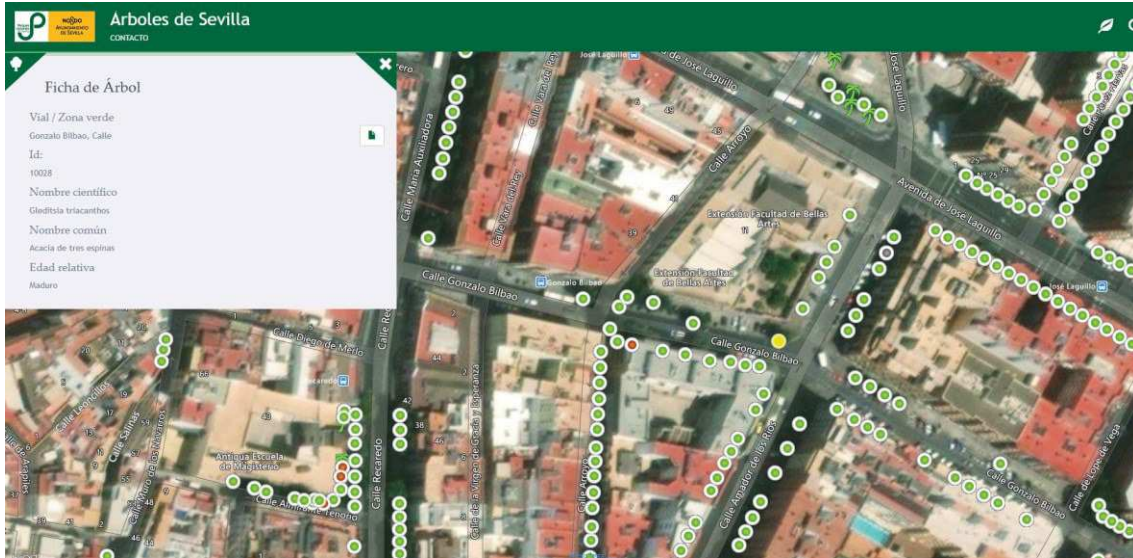

Localización del ejemplar en color amarillo



<p>LEYENDA DE DEMOLICIONES</p> <ul style="list-style-type: none"> DEMOLICIÓN ACERA PARA NUEVA ZONA VERDE DEMOLICIÓN ACERA PARA CALZADA LEVANTADO DE SOLERÍA Y NUEVA PAVIMENTACIÓN DEMOLICIÓN ACERA PARA NUEVO APARCAMIENTO HM LEVANTADO ADOQUÍN EN VADO DEMOLICIÓN CALZADA PARA ZONA VERDE DEMOLICIÓN CALZADA PARA NUEVA ACERA 	<ul style="list-style-type: none"> RETIRADA DE ZONAS VERDES PARA CALZADA RETIRADA DE ZONAS VERDES PARA NUEVA ACERA DEMOLICIÓN CALZADA PARA NUEVO APARCAMIENTO HM FRESADO CALZADA PARA NUEVO CARRIL BICI NUEVA PINTURA EN CARRIL BICI EXISTENTE DEMOLICIÓN CARRIL BICI EN ACERA PARA NUEVO CARRIL BICI EN CALZADA 	<ul style="list-style-type: none"> RECRECIDO DE HORMIGÓN PARA FORMACIÓN DE NUEVA ACERA DEMOLICIÓN APARCAMIENTO HM PARA CALZADA DEMOLICIÓN APARCAMIENTO HM PARA NUEVO APARCAMIENTO HM DEMOLICIÓN CALZADA M.B.C. PARA PLATAFORMA COMPARTIDA DE ADOQUÍN FORMATO 30x10-15cm LEVANTADO DE ADOQUÍN GRANITO FORMATO 10x10cm PARA NUEVO ADOQUÍN 30x10-15cm DEMONTAJE PLATAFORMA CAUCHO 	<ul style="list-style-type: none"> REPOSICIÓN CALZADA DE ADOQUÍN GRANITO FORMATO 30x10-15cm REPOSICIÓN CALZADA DE ADOQUÍN GRANITO FORMATO 30x10-15cm EN NUEVA PLATAFORMA COMPARTIDA FRESADO M.B.C. DEMOLICIÓN ENCANTADO DOBLE DE ADOQUÍN DE HORMIGÓN DEMOLICIÓN BORDILLOS Y ENCANTADOS DE HORMIGÓN REPOSICIÓN BORDILLOS GRANITO REPOSICIÓN BORDILLOS MÁRMOL DEMONTAJE BARANDILLA 	<ul style="list-style-type: none"> DEMONTAJE Y TRASLADO DE CONTENEDOR SOTERRADO DEMONTAJE PARADAS TUSSAM DEMOLICIÓN BOLARDOS ÁRBOL AFECTADO POR LA PROPUESTA CARRIL BICI PROYECTADO BORDILLO PROYECTADO
--	--	--	--	---

<p>CONSULTOR: </p>	<p>LOS ING. AUTORES DEL PROYECTO: FCO. JAVIER BERNAL SERRANO, FRANCISCO BAENA UREÑA</p>	<p>FECHA: ABRIL 2025</p>	<p>TÍTULO: PROYECTO DE CONSTRUCCIÓN DE CARRIL BUS SEGREGADO SANTA JUSTA - PLAZA DEL DUQUE</p>	<p>ESCALA: ORIGINAL EN A-3 1:1.000</p>	<p>DESIGNACIÓN: TRABAJOS PREVIOS Y DEMOLICIONES HOJA Nº 4</p>	<p>PLANO Nº 04</p>
--------------------	---	--------------------------	---	--	---	--------------------

Solape de la ubicación del árbol con el trazado proyectado



Sevilla, 09 de abril del 2026

PIÑA
POZO
RAUL -
28625589L

Firmado digitalmente por
PIÑA POZO
RAUL -
28625589L
Fecha:
2026.04.13[®]
10:26:24 +02'00'

*Fdo. Raúl Piña Pozo
Ingeniero técnico agrícola.*