

**Anejo 11**  
**Plan de Obra.**



1. Introducción ..... 1



## 1. INTRODUCCIÓN

Se adjunta en la página siguiente la propuesta orientativa de Plan de Obra para las instalaciones contempladas en el Proyecto de Construcción de las Instalaciones de la Línea de Metro Ligerero en Superficie del Centro de Sevilla en su Fase 3: San Bernardo – Centro Nervión.

El plazo estimado para la realización de los trabajos es de:

INSTALACIONES                      4 Meses de Ejecución + 1 mes de Pruebas = 5 meses totales

Plazo Global: 5 meses



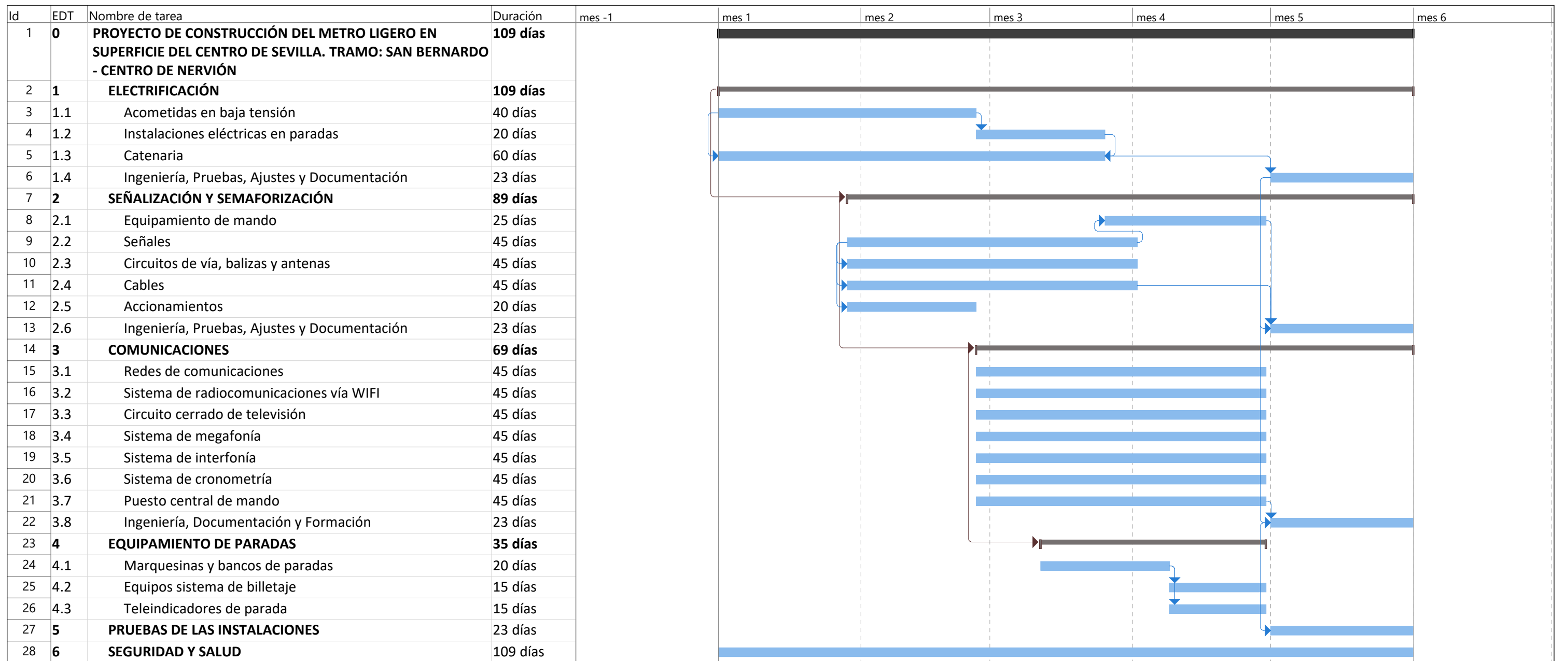

Proyecto: Plan de obra Fecha: Noviembre 2018	Tarea		Resumen del proyecto		Tarea manual		solo el comienzo		Fecha límite	
	División		Tarea inactiva		solo duración		solo fin		Progreso	
	Hito		Hito inactivo		Informe de resumen manual		Tareas externas		Progreso manual	
	Resumen		Resumen inactivo		Resumen manual		Hito externo			