Programa de Participación Infantil y Adolescente de la Ciudad de Sevilla

DESDE LA MIRADA DE LOS NIÑOS Y LAS NIÑAS

BOLETÍN DE NOTICIAS

FEBRERO 2024

Día de Andalucía en el Colegio San Francisco Solano

El día 22 de febrero celebramos el Día de Andalucía todo el alumnado de nuestro colegio, desde Educación Infantil hasta 4° de ESO. Es un día muy esperado por todos, porque hacemos muchas actividades en el patio juntos.

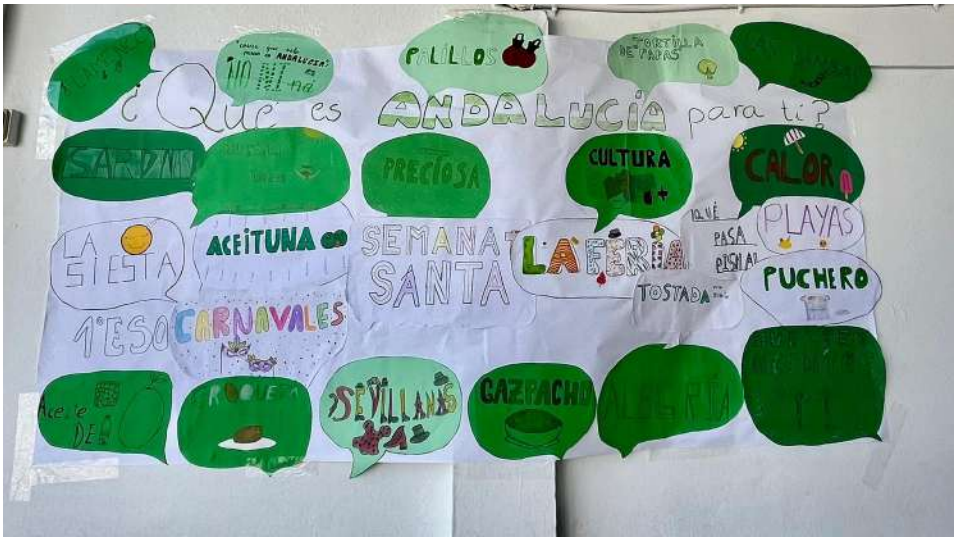

Por la mañana, tuvimos el desayuno andaluz como todos los años. Los profesores nos prepararon el pan con aceite, que estaba riquísimo y muy saludable

Consejo de la Infancia y la Adolescencia de Sevilla

Sevilla Ciudades Amigas de la Infancia

NO8DO Ayuntamiento de Sevilla

Programa de Participación Infantil y Adolescente de la Ciudad de Sevilla

ANDALUCÍA "ESTÁ DE ARTE"

Este año durante las semanas anteriores a este día, hemos trabajado para conocer nuestra tierra aquellos pintores andaluces y sus obras más conocidos. Cada ciclo ha trabajado un pintor y lo hemos expuesto en el patio para que lo pudieran ver todo el mundo.

Infantil investigó sobre Picasso y sus etapas, hasta nos recitaron una poesía sobre el autor muy divertida.

El primer ciclo de Primaria nos habló de Murillo, el segundo ciclo de Carmen Laffón, el tercer ciclo de Valdés Leal y Velázquez y los compañeros de Secundaria trabajaron a Gonzalo Bilbao y Julio Romero de Torres. La verdad es que montamos en el patio un museo chulísimo.

También los alumnos de 1° de ESO hicieron un mural con expresiones típicas andaluzas, lo decoraron con los colores de la bandera de Andalucía y quedó estupendo.
Al final, cantamos todos juntos el Himno de Andalucía y estuvimos bailando sevillanas en el patio. Es un día muy especial, divertido y donde al mismo tiempo que aprendemos, nos divertimos todos a la vez, desde los pequeñitos hasta los compañeros que este año se despiden del colegio.

Consejo de la Infancia y la Adolescencia de Sevilla

Sevilla Ciudades Amigas de la Infancia

NO8DO Ayuntamiento de Sevilla

Programa de Participación Infantil y Adolescente de la Ciudad de Sevilla

EFEMÉRIDE: El día de Andalucía en el colegio Cruz del Campo (por Pablo León, 5º Primaria)

En el colegio Cruz del Campo se repartieron tostadas con aceite y azúcar para celebrar el día de Andalucía.

¿Qué hay más andaluz que unas tostadas con aceite y azúcar? Pues en el colegio Cruz del Campo, para celebrar el día de Andalucía, en el recreo se repartieron tostadas con aceite y azúcar para todos y todas que lo pidieran. Además, cualquiera podía comer todas las tostadas que quisieran, sin ningún límite.

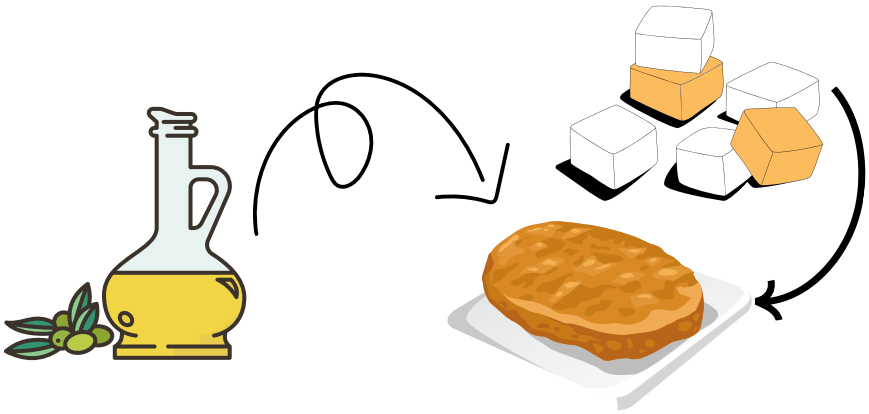

Algunos padres y madres de alumnos y alumnas del centro se presentaron voluntarios para repartir tostadas con aceite y azúcar para celebrar el día de nuestra comunidad autónoma, Andalucía.

Se podían pedir dos tipos de tostadas: la normal; que tenía pan, aceite y azúcar, y otra con pan y aceite, que es la misma que la otra pero sin azúcar por si no te gusta el azúcar o eres diabético. Las tostadas se repartieron por la ventana del comedor, que daba al patio y también en una mesa que pusieron en el patio.

¿Te hubiera gustado ir al colegio Cruz del Campo para comer tostadas con aceite y azúcar?

Consejo de la Infancia y la Adolescencia de Sevilla

Sevilla Ciudades Amigas de la Infancia

NO8DO Ayuntamiento de Sevilla

Programa de Participación Infantil y Adolescente de la Ciudad de Sevilla

Mujer en la Ciencia (por Luna López, 5º Primaria)

Ciencia en el Colegio Cruz del Campo

Una científica viene al Colegio Cruz del Campo para descubrir curiosidades sobre la acidez de las sustancias y sus colores

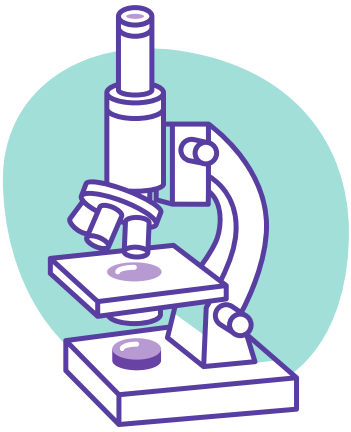

Con motivo del Día Internacional de la Niña y la Mujer en la Ciencia, nos ha visitado la investigadora y profesora de Química de la Universidad de Huelva Belén Callejón para informarnos de la importancia del papel de la mujer en la ciencia.

Además, nuestros niños y niñas del Colegio Cruz del Campo han podido disfrutar de una charla-taller en la que se han convertido en científicos y científicas descubriendo curiosidades sobre la acidez de las sustancias y sus colores.

Consejo de la Infancia y la Adolescencia de Sevilla

Sevilla Ciudades Amigas de la Infancia

NO8DO Ayuntamiento de Sevilla

Programa de Participación Infantil y Adolescente de la Ciudad de Sevilla

Convivencia en la naturaleza (por Enzo García, 5º Primaria)

El Colegio Cruz del Campo hace una convivencia

El Cruz del Campo hizo una convivencia en el parque del "Alamillo" desde las 9:30 hasta 16:00. Hicieron muchos juegos se lo pasaron muy bien, después de los juegos se pusieron a comer y luego a jugar cuando volvieron estaban los padres en la puerta esperándolos.

Hemos hecho algunas entrevistas a distintos alumnos:

Enzo:

"Me lo pasé muy bien sobre todo después de comer."

Consejo de la Infancia y la Adolescencia de Sevilla

Sevilla Ciudades Amigas de la Infancia

NO8DO

Ayuntamiento de Sevilla

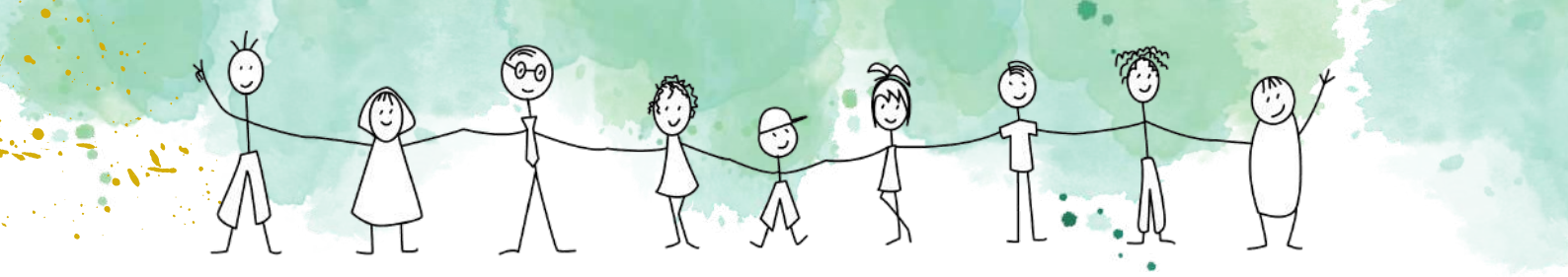

Programa de Participación Infantil y Adolescente de la Ciudad de Sevilla

CELEBRAMOS EL DÍA DE ANDALUCÍA

En nuestro colegio Carmen Benítez, el día 23 de febrero celebramos el Día de Andalucía relacionándolo con el Día de la Mujer. Se realizaron una serie de actividades tales como:

Teatro titulado "abanicos andaluces". Las protagonistas eran mujeres andaluzas que destacaron en su trabajo. Los alumnos/as investigaron sobre su biografía para poder hacer la representación.

Investigamos sobre mujeres andaluzas de todas las provincias de nuestra comunidad e hicimos un mural en forma de abanico.

Consejo de la Infancia y la Adolescencia de Sevilla

Sevilla Ciudades Amigas de la Infancia

NO8DO Ayuntamiento de Sevilla

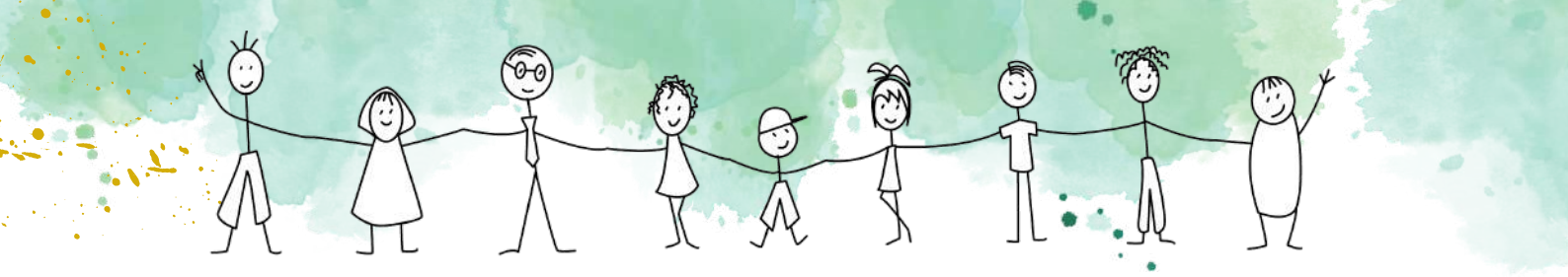

Programa de Participación Infantil y Adolescente de la Ciudad de Sevilla

CELEBRAMOS EL DÍA INTERNACIONAL DE LAS MUJERES Y LAS NIÑAS EN LA CIENCIA

Con motivo del día internacional de las mujeres y las niñas en la ciencia que se celebra el 11 de febrero, en nuestro colegio invitamos a aquellas madres y abuelas cuyos trabajos pertenecieran a las ramas de la ciencia y la tecnología. Realizaron diferentes actividades en todos los ciclos (experimentos, charlas,..). Fue una experiencia muy enriquecedora y gratificante .

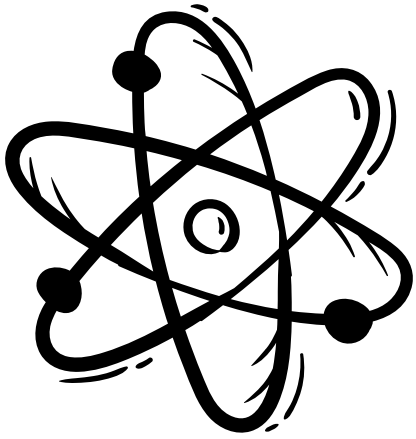

Consejo de la Infancia y la Adolescencia de Sevilla

Sevilla Ciudades Amigas de la Infancia

NO8DO Ayuntamiento de Sevilla

Programa de Participación Infantil y Adolescente de la Ciudad de Sevilla

VISITA GUIADA A LA CASA DE LAS SIRENAS

El pasado 15 de Febrero los cursos de 5º de primaria del CEIP Sor Ángela, alumnado con el cual trabajaremos este curso el Proyecto "Imaginemos Nuestros Barrios", hicieron una visita al Centro Cívico Las Sirenas con el fin de conocer que es y que actividades se desarrollan en él.

Además en este día pudieron disfrutar de la visita guiada a dos maravillosas exposiciones:

Exposición de Pintura "Con mis manos" organizada por el Centro de Educación Especial ATUREM., cuya monitora les explico el proceso creativo de las obras realizadas por niños y niñas con diferentes grados de discapacidad física y psíquica , mostrando de esta manera la CAPACIDAD que tienen a través de la pintura de transmitir y aportar belleza.

Programa de Participación Infantil y Adolescente de la Ciudad de Sevilla

VISITA GUIADA A LA CASA DE LAS SIRENAS

Exposición de Esculturas “Animales Imaginarios” donde el gran artista José Cortes, les explico cómo utiliza materiales que se encuentra por la calle y los recicla para crear animales que imagina.

En ambos casos el alumnado se mostró no solo muy receptivo si no también muy participativo, haciendo interesantes preguntas y aportaciones.

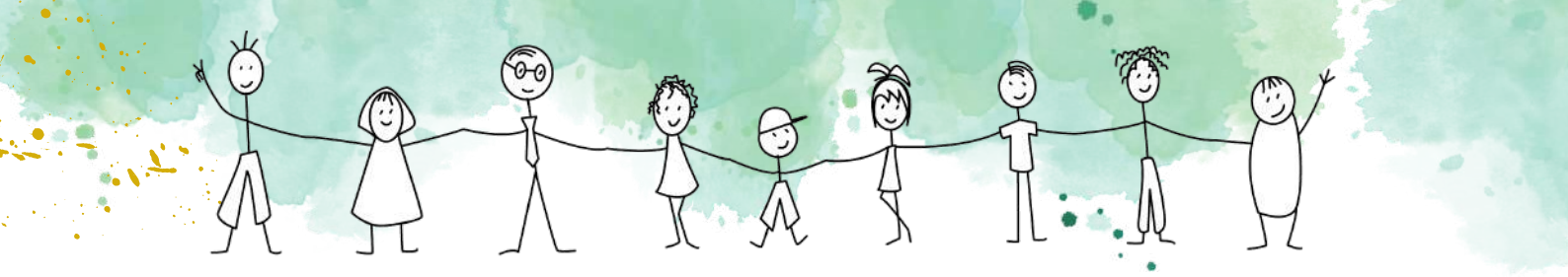

Programa de Participación Infantil y Adolescente de la Ciudad de Sevilla

UNICEF Andalucía nos cuenta...

El pasado 22 de febrero, Sevilla renovó el sello “Ciudad Amiga de la Infancia”, que UNICEF otorga a todos los ayuntamientos que hacen que las ciudades sean amables con niños, niñas y adolescentes y su voz sea tenida en cuenta

EQUIPO DE REDACCIÓN DE ESTE BOLETÍN

Carmen Navarro
Pablo León
Luna López
Felipe Becerra
Enzo García
Luis Ortiz
Anna Holovatiuk
Gaby Bayona
Natalia Martínez
Óscar Cossío
Carla de la Puente
Vocales del Consejo de Casco Antiguo
UNICEF Andalucía

Consejo de la Infancia y la Adolescencia de Sevilla

Sevilla Ciudades Amigas de la Infancia

NO8DO
Ayuntamiento de Sevilla